千葉市稲毛区萩台町　1号棟4号棟5号棟　新築戸建

セールスポイント

住宅ローンはお任せください。お客様に見合った最適な金融機関をご紹介いたします。弊社専属ファイナンシャルプランナーがお金に関するあらゆる質問にお答えいたします！収納スペース充実なので収納バッチリ

賃料	面積/間取	所在階	管理費・共益費	敷金	礼金
4,380万円	168.94㎡(公簿) / 3LDK				

スタッフからのコメント

3LDK　カースペースは3台駐車可能　ＥＶコンセントつき　広々リビングスペース

物件概要

所在地	千葉県千葉市稲毛区萩台町
交通	千葉都市モノレール「スポーツセンター」駅より徒歩10分 総武本線「稲毛」駅 バス乗車時間15分 スポーツセンター駅バス停
価格	4,380万円
面積/間取り	3LDK
延べ床面積	112.61㎡
築年月（築年数）	2024年11月（築0年）
種別/構造	新築一戸建/木造
部屋/所在階/階建	地上2階
現況/入居時期	新築
建ぺい率	50%
容積率	100%
接道状況	一方
駐車場	有/空き3台
接道1	方向:北西 / 種別:公道 / 幅員:7.9m
設備条件	土地広さ　50坪以上、前道6m以上、2沿線以上利用可、上水道　公営、汚水　下水道、ガス　都市ガス、駐車可能台数　3台以上可、全居室収納、収納スペース クローゼット、シューズボックス、床下収納、システムキッチン、カウンターキッチン、ガスコンロ、パントリー、独立洗面台 オートバス、シャワー、浴室に窓、トイレ2ヶ所、温水洗浄便座、テラス、TVインターホン
物件番号	146401-14607
備考	住宅ローンはお任せください。お客様に見合った最適な金融機関をご紹介いたします。弊社専属ファイナンシャルプランナーがお金に関するあらゆる質問にお答えいたします！収納スペース充実なので収納バッチリ

玄関
SIC
トイレ
洋室
(4.4帖)
洋室
(5.9帖)
主寝室
(8.4帖)
1F

洗面室
W
乾太
浴室
ファミリー
クローゼット
(2.0帖)
トイレ
小上がり
タタミスペース
(4.4帖)
パントリー
LDK
(17.7帖)
R
2F

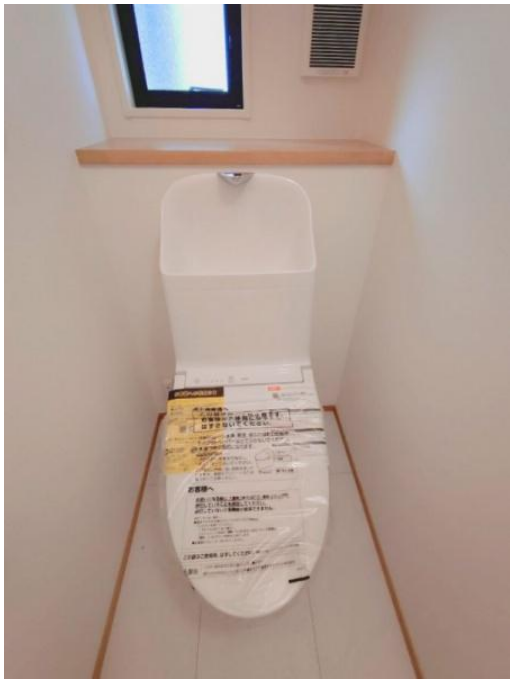

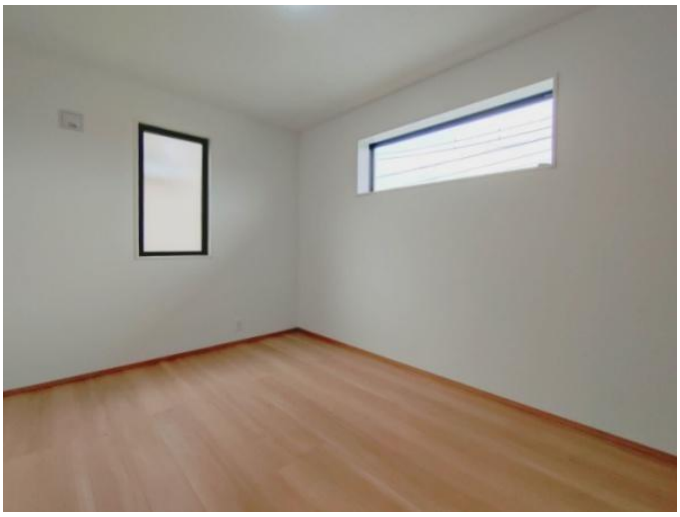

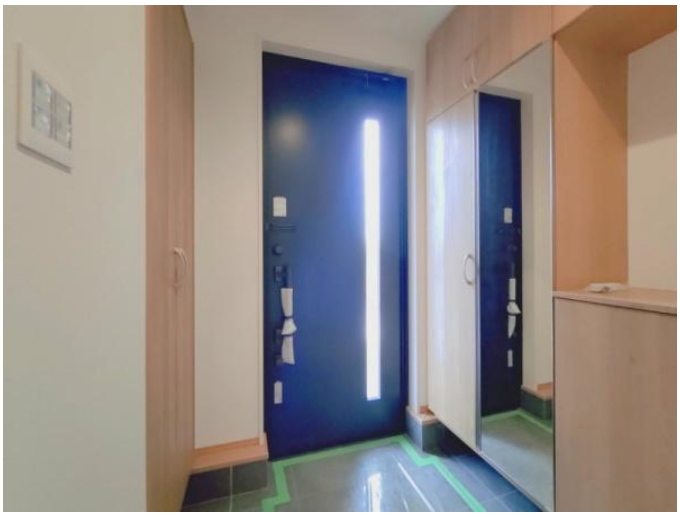

再生
モニター
室内呼
メニュー
Panasonic
VL-ME25
通話/終了

自動
運転
入/切
設定
決定
Rinnai

フィルター清掃
(リセット3秒押し)
eco
標準
入浴中
入浴前
止
換気
衣類乾燥
暖房
運転中
一時止
涼風
24時間換気
一時止
解除3秒押し
0.5
1
2
3
4
8
10
切
タイマー
時間
TOTO

スーパー
BeLX
Seria
Skip

7

わくわく広場

連絡先 本店 043-312-0912
9:00～20:00 定休日 第1・3火曜日、毎週水曜日
https://c21-lifetrust.jp/bukken?id=17186