# 四街道市栗山5期　新築戸建て　全2棟

セールスポイント

弊社専属ファイナンシャルプランナーがお金に関するあらゆる質問にお答えいたします！住宅ローンはお任せください！お客様に見合った最適な金融機関をご紹介いたします！収納力を備えたウォークインクロゼットいつも気持ち良くご家族を迎えられる玄関収納

| 賃料 | 面積/間取 | 所在階 | 管理費・共益費 | 敷金 | 礼金 |
|---|---|---|---|---|---|
| 3,299万円 | 136.71㎡(公簿) / 3LDK | | | | |

スタッフからのコメント

約19帖の広々リビングに対面キッチン、使い勝手の良いランドリールームも完備！全居室収納付き！

物件概要

| | |
|---|---|
| 所在地 | 千葉県四街道市栗山 |
| 交通 | 総武本線「四街道」駅より徒歩25分<br>総武本線「物井」駅より徒歩47分 |
| 価格 | 3,299万円 |
| 面積/間取り | 3LDK |
| 延べ床面積 | 99.76㎡ |
| 部屋の向き | 南西 |
| 築年月（築年数） | 2025年9月（築0年） |
| 種別/構造 | 新築一戸建/木造 |
| 部屋/所在階/階建 | 地上2階 |
| 現況/入居時期 | 新築 |
| 建ぺい率 | 50% |
| 容積率 | 100% |
| 接道状況 | 一方 |
| 駐車場 | 有 |
| 接道1 | 方向:北 / 種別:公道 / 幅員:8.9m |
| 設備条件 | 前道6m以上、階建　2階建、部屋向き　南西向き、LDK広さ　18帖以上、フローリング、全居室フローリング、複層ガラス、リビング階段、全居室収納<br>収納スペース、クローゼット、ウォークインクローゼット、シューズボックス、シューズインクローゼット、床下収納、システムキッチン、カウンターキッチン<br>コンロ口数　三口、独立洗面台、追い焚き、シャワー、浴室に窓、トイレ2ヶ所、温水洗浄便座、バルコニー　バルコニー有 |
| 物件番号 | 146401-14598 |

| | |
|---|---|
| 備考 | 弊社専属ファイナンシャルプランナーがお金に関するあらゆる質問にお答えいたします！住宅ローンはお任せください！お客様に見合った最適な金融機関をご紹介いたします！収納力を備えたウォークインクロゼットいつも気持ち良くご家族を迎えられる玄関収納 |

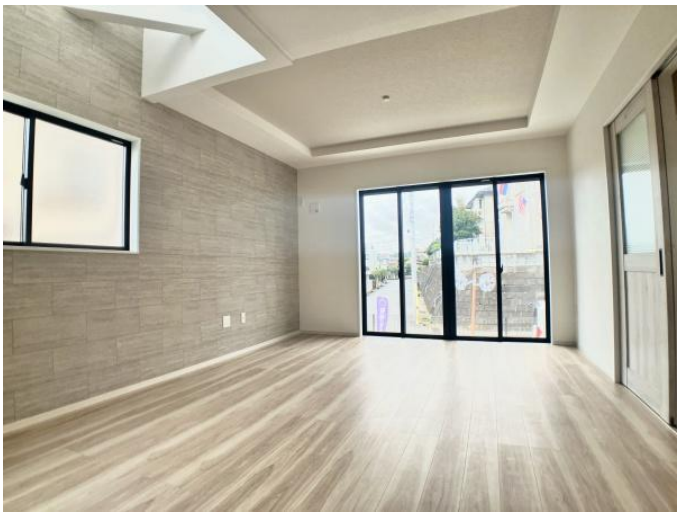

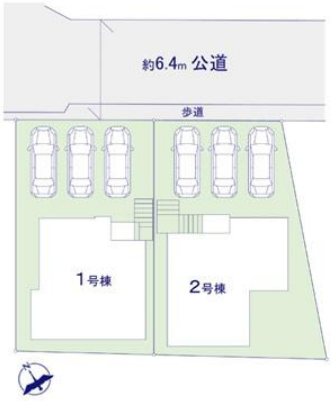
約6.4m 公道
歩道
1号棟
2号棟

スタディーカウンター
シューズインクローゼット
可動棚
玄関
玄関収納
ホール
トイレ
カウンター
UP
LDK
18.8帖
洗面脱衣室
洗
浴室
冷
1F
洋室
6.2帖
WIC
WIC
洋室
8.8帖
DN
ホール
クローゼット
バルコニー
トイレ
洋室
4.5帖
洋室
6帖
2F

連絡先 本店 043-312-0912
9:00～20:00 定休日 第1・3火曜日、毎週水曜日
https://c21-lifetrust.jp/bukken?id=17177