佐倉市八幡台　戸建て

セールスポイント

弊社専属ファイナンシャルプランナーがお金に関するあらゆる質問にお答えいたします！住宅ローンはお任せください！お客様に見合った最適な金融機関をご紹介いたします！ご家族を近くに感じられる対面キッチン設備や間取り、住み心地を現地で確認しよう

賃料	面積/間取	所在階	管理費・共益費	敷金	礼金
2,280万円	148.04㎡(公簿) / 4LDK				

スタッフからのコメント

吹抜けで2階とつながる明るく開放的な4LDK。全居室に収納を完備、オール電化で安心・快適な毎日を実現\n

物件概要

所在地	千葉県佐倉市八幡台１丁目
交通	京成電鉄本線「京成臼井」駅より徒歩25分 山万ユーカリが丘線「女子大」駅より徒歩31分
価格	2,280万円
面積/間取り	4LDK
延べ床面積	104.75㎡
部屋の向き	北西
築年月（築年数）	2008年6月（築17年）
種別/構造	中古一戸建/木造
部屋/所在階/階建	地上2階
現況/入居時期	空家
建ぺい率	50%
容積率	100%
接道状況	一方
駐車場	有/空き2台
接道1	方向:北西 / 幅員:6m
リフォーム	ハウスクリーニング
設備条件	前道6m以上、2沿線以上利用可、階建　2階建、和室、吹抜け、オール電化、電気、上水道　公営、汚水　下水道 フローリング、駐車可能台数　2台可、リビング階段、全居室収納、収納スペース、クローゼット、ウォークインクローゼット、シューズボックス 屋根裏収納、システムキッチン、カウンターキッチン、キッチンタイプ　Ⅱ型キッチン、IHクッキングヒーター、コンロ口数三口、キッチン入口　2WAY、独立洗面台 追い焚き、シャワー、浴室に窓、トイレ2ヶ所、温水洗浄便座、バルコニー　バルコニー有、テラス、TVインターホン リフォーム　内外装リフォーム済

物件番号	146401-14474
備考	弊社専属ファイナンシャルプランナーがお金に関するあらゆる質問にお答えいたします！住宅ローンはお任せください！お客様に見合った最適な金融機関をご紹介いたします！ご家族を近くに感じられる対面キッチン設備や間取り、住み心地を現地で確認しよう

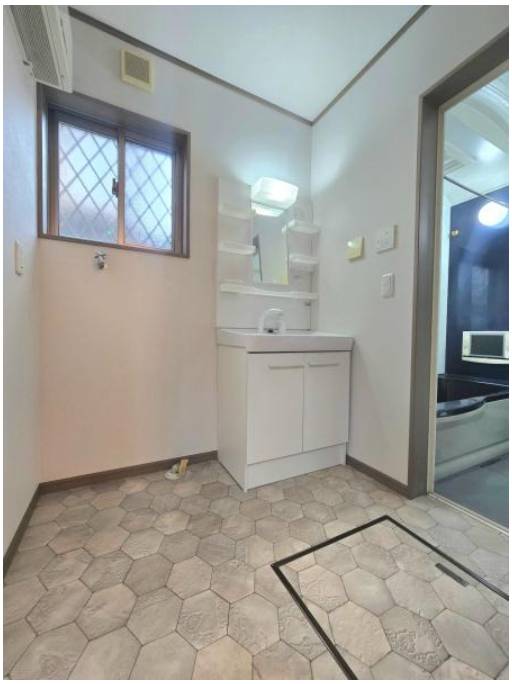

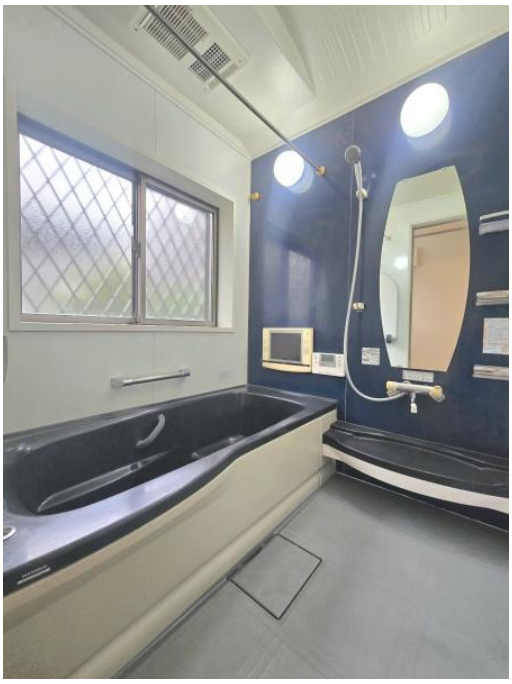

MAX
点検
24時間換気
停止
暖房
乾燥
涼風
換気
タイマー

タイヨー
出口

マルエイ

ViM
日井駅

連絡先 本店 043-312-0912
9:00～20:00 定休日 第1・3火曜日、毎週水曜日
https://c21-lifetrust.jp/bukken?id=17045