潮来市日の出5丁目 23-3期　新築戸建て 2号棟

セールスポイント

弊社専属ファイナンシャルプランナーがお金に関するあらゆる質問にお答えいたします！住宅ローンはお任せください！お客様に見合った最適な金融機関をご紹介いたします！セカンドカーにも便利な駐車2台可便利な浄水器付き水栓です。

賃料	面積/間取	所在階	管理費・共益費	敷金	礼金
1,590万円	159.95㎡(公簿) / 2LDK				

スタッフからのコメント

平屋　広々リビング×対面キッチンの快適3LDK。全居室収納付きで機能的。ランドリースペースも魅力

物件概要

所在地	茨城県潮来市日の出５丁目
交通	鹿島線「潮来」駅 バス乗車時間8分 日の出こども園前バス停 鹿島線「延方」駅より徒歩60分
価格	1,590万円
面積/間取り	2LDK
延べ床面積	55.48㎡
部屋の向き	南東
築年月（築年数）	2025年2月（築0年）
種別/構造	新築一戸建/木造
部屋/所在階/階建	地上1階
現況/入居時期	新築/即引き渡し可
建ぺい率	50%
容積率	100%
接道状況	一方
駐車場	有/空き2台
接道1	方向:北 / 種別:公道 / 幅員:6m
設備条件	前道6m以上、部屋向き　南東向き、LDK広さ　15帖以上、上水道公営、汚水　下水道、ガス　集中プロパン、室内物干し、フローリング、全居室フローリング 複層ガラス、シャッター雨戸、駐車可能台数　2台可、全居室収納、収納スペース、クローゼット、シューズボックス、床下収納 システムキッチン、カウンターキッチン、キッチンタイプ　オープンキッチン、ガスコンロ、コンロ口数　三口、パントリー、浄水器、独立洗面台 追い焚き、シャワー、温水洗浄便座、TVインターホン、入居可能時期　即入居可
物件番号	146401-14420

備考	弊社専属ファイナンシャルプランナーがお金に関するあらゆる質問にお答えいたします！住宅ローンはお任せください！お客様に見合った最適な金融機関をご紹介いたします！セカンドカーにも便利な駐車2台可便利な浄水器付き水栓です。

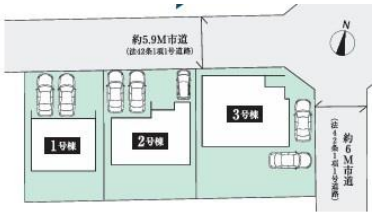
約5.9M市道
(法42条1項1号道路)
N
1号棟
2号棟
3号棟
約6M市道
(法42条1項1号道路)

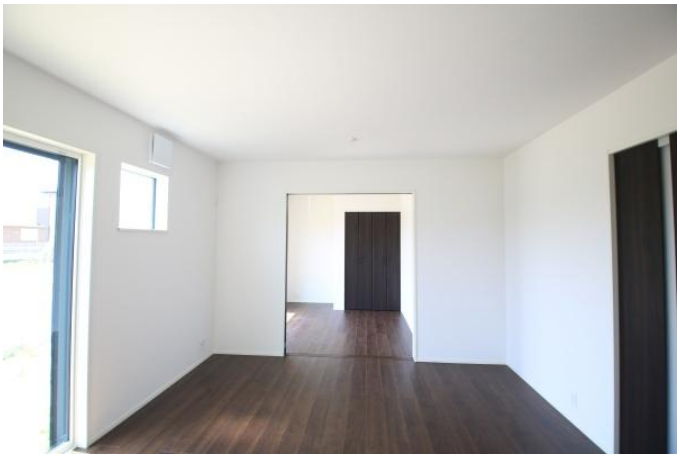

トイレ
使用禁止

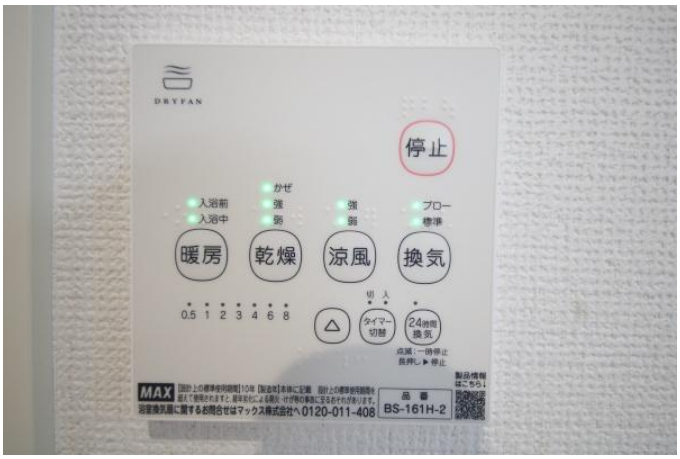

連絡先 本店 043-312-0912
9:00～20:00 定休日 第1・3火曜日、毎週水曜日
https://c21-lifetrust.jp/bukken?id=17005