山武市松尾町大堤第2（1期）　新築戸建て　1号棟

セールスポイント

住宅ローンはお任せください。お客様に見合った最適な金融機関をご紹介いたします。弊社専属ファイナンシャルプランナーがお金に関するあらゆる質問にお答えいたします！全居室収納付きでお片付けもはかどります。

賃料	面積/間取	所在階	管理費・共益費	敷金	礼金
2,088万円	161.43㎡(公簿) / 4LDK				

スタッフからのコメント

全4棟　JR総武本線・松尾駅より徒歩約3分で通勤・通学に便利　カースペースは2台駐車可能です

物件概要

所在地	千葉県山武市松尾町大堤
交通	総武本線「松尾」駅より徒歩3分 総武本線「横芝」駅より徒歩56分
価格	2,088万円
面積/間取り	4LDK
延べ床面積	101.25㎡
部屋の向き	南西
築年月（築年数）	2025年7月（築0年）
種別/構造	新築一戸建/木造
部屋/所在階/階建	地上2階
現況/入居時期	新築/即引き渡し可
建ぺい率	60%
容積率	200%
接道状況	一方
駐車場	有/空き2台
接道1	方向:北 / 間口:31m / 種別:公道 / 幅員:9m
設備条件	階建　2階建、和室、オール電化、電気、上水道　公営、複層ガラス、暖房、全居室収納、収納スペース クローゼット、ウォークインクローゼット、床下収納、システムキッチン、カウンターキッチン、独立洗面台、シャンプードレッサー、追い焚き シャワー、浴室に窓、浴室暖房、浴室乾燥機、トイレ2ヶ所、温水洗浄便座、バルコニー　バルコニー有、サンルーム 人感センサー付照明、TVインターホン、防犯カメラ
物件番号	146401-14372

備考	住宅ローンはお任せください。お客様に見合った最適な金融機関をご紹介いたします。弊社専属ファイナンシャルプランナーがお金に関するあらゆる質問にお答えいたします！全居室収納付きでお片付けもはかどります。

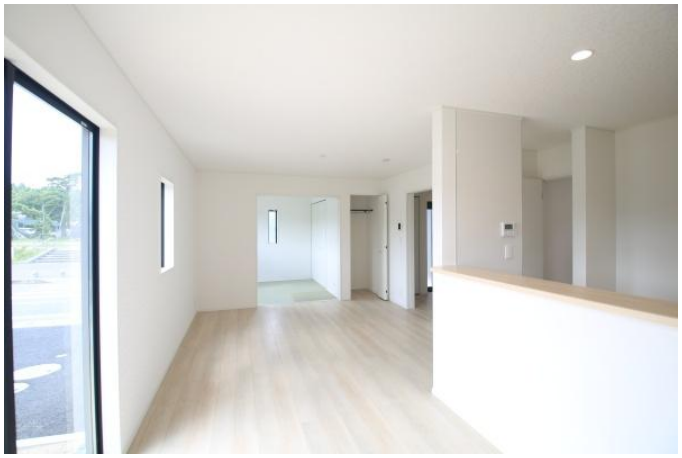

換気乾燥暖房機
KK-SCAリモコン
0.5 1 2 3 4 6 8 10
タイマー設定
停止
フィルター清掃
24時間換気
乾燥
換気
暖房
涼風

小学校

連絡先 本店 043-312-0912
9:00～20:00 定休日 第1・3火曜日、毎週水曜日
https://c21-lifetrust.jp/bukken?id=16962