津田沼ザ・タワー

セールスポイント

弊社専属ファイナンシャルプランナーがお金に関するあらゆる質問にお答えいたします！住宅ローンはお任せください！お客様に見合った最適な金融機関をご紹介いたします！雨の日のお洗濯にも大活躍な浴室乾燥機付便利な浄水器付き水栓です。

賃料	面積/間取	所在階	管理費・共益費	敷金	礼金
9,480万円	76.11㎡ / 3LDK	42階	20,710円		

スタッフからのコメント

津田沼駅直結の免震タワーレジデンス。42階につき陽当たり・眺望良好！周辺に商業施設も充実。

物件概要

所在地	千葉県習志野市谷津１丁目
交通	総武本線「津田沼」駅より徒歩4分 京成電鉄松戸線「新津田沼」駅より徒歩8分
価格	9,480万円（非課税）
管理費・共益費	20,710円
修繕積立金	13,630円
面積/間取り	76.11㎡/3LDK
部屋の向き	南東
築年月（築年数）	2020年3月（築5年）
種別/構造	中古マンション/鉄筋コンクリート造
所在階/階建	42階/地上44階
総戸数	759戸
バルコニー面積	14.22㎡
管理人	管理人:全部委託 / 管理形態:日勤
現況/入居時期	居住中
駐車場	有り有料/2.3万円
設備条件	駅まで平坦、始発駅、2沿線以上利用可、部屋の階　高層階、部屋向き　南東向き、日当り良好、フローリング、全居室フローリング、複層ガラス 床暖房、全居室収納、収納スペース、クローゼット、シューズボックス、システムキッチン、カウンターキッチン、コンロ口数　三口 浄水器、ディスポーザー、独立洗面台、追い焚き、シャワー、浴室暖房、浴室乾燥機、温水洗浄便座 バルコニー　バルコニー有、エレベーター、宅配ボックス、バイク置き場、駐輪場、トランクルーム、管理人　日勤、オートロック 眺望良好、ペット　可
物件番号	146401-14366

備考	弊社専属ファイナンシャルプランナーがお金に関するあらゆる質問にお答えいたします！住宅ローンはお任せください！お客様に見合った最適な金融機関をご紹介いたします！雨の日のお洗濯にも大活躍な浴室乾燥機付便利な浄水器付き水栓です。

共用廊下
TR
共用廊下
洋室
約5.1帖
玄関
MB
納戸
約1.2帖
洗面室
キッチン
約3.5帖
浴室
(1418)
リビングダイニング
約13.0帖
洋室
約7.0帖
洋室
約5.6帖
バルコニー
物干金物

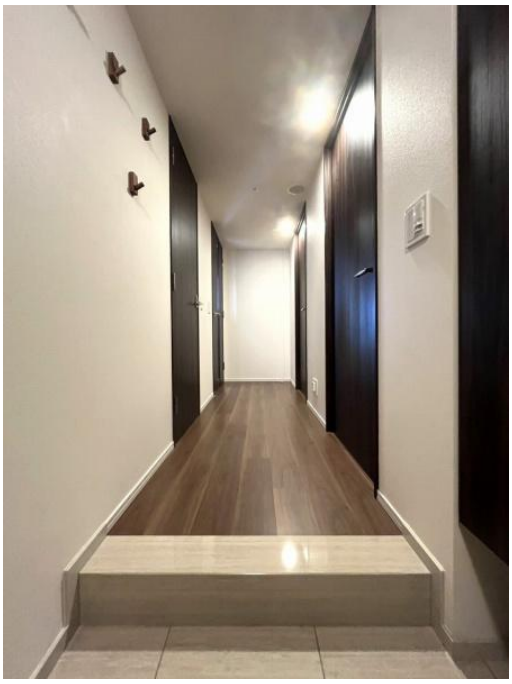

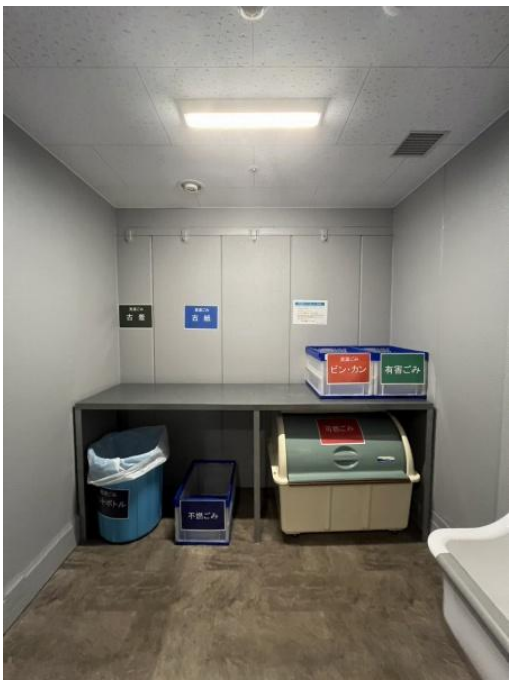
古紙
ビン・カン
有害ごみ
不燃ごみ

IN
OUT

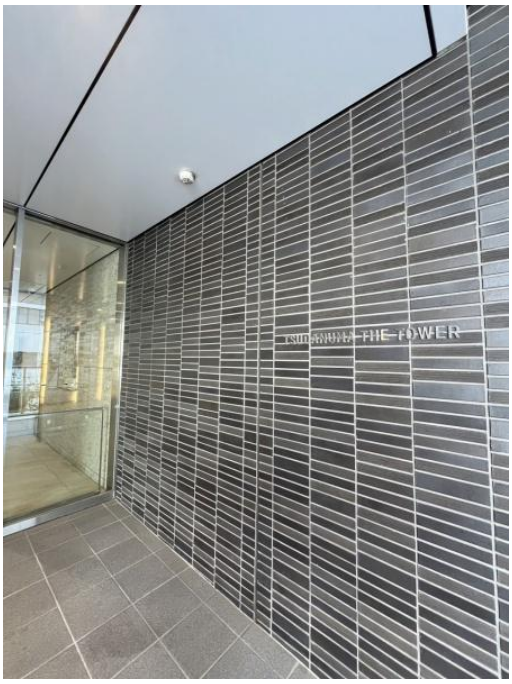
THE TOWER

TSUDANUMA THE 10 TH

maruetsu

連絡先 本店 043-312-0912
9:00～20:00 定休日 第1・3火曜日、毎週水曜日
https://c21-lifetrust.jp/bukken?id=16953