ライオンズマンション勝田台

セールスポイント

2駅2路線利用可。ペット飼育可(細則有)。全居室収納スペース付。

賃料	面積/間取	所在階	管理費・共益費	敷金	礼金
1,990万円	77.29㎡ / 3LDK	5階	12,400円		

スタッフからのコメント

2025年3月新規リノベーション完成\n南西向き、陽当り良好\n大切なペットと暮らせるマンション\n

物件概要

所在地	千葉県八千代市村上
交通	東葉高速鉄道「村上」駅より徒歩22分 京成電鉄本線「勝田台」駅 バス乗車時間13分 千葉英和高校前バス停
価格	1,990万円
管理費・共益費	12,400円
修繕積立金	16,540円
面積/間取り	77.29㎡/3LDK
部屋の向き	南西
築年月（築年数）	1990年11月（築34年）
種別/構造	中古マンション/鉄骨鉄筋コンクリート造
所在階/階建	5階/地上9階
総戸数	114戸
バルコニー面積	8.85㎡
管理人	管理人:全部委託 / 管理形態:日勤 / 大京アステージ
現況/入居時期	空室/即引き渡し可
建ぺい率	90%
駐車場	有り有料/7,000円
リフォーム	ハウスクリーニング
設備条件	2沿線以上利用可、部屋向き　南西向き、日当り良好、LDK広さ　15帖以上、電気、ガス　都市ガス、室内洗濯機置場、フローリング、全居室フローリング 全居室収納、収納スペース、クローゼット、ウォークインクローゼット、シューズボックス、システムキッチン、カウンターキッチン、コンロ口数　三口 浄水器、温水洗浄便座、バルコニー　バルコニー有、南面バルコニー、エレベーター、管理人　日勤、リフォーム　内装リフォーム済、小学校徒歩10分以内 入居可能時期　即入居可、ペット　可、駐車場空きあり（近隣を含む）
物件番号	146401-14239
備考	2駅2路線利用可。ペット飼育可(細則有)。全居室収納スペース付。

ENT.
MB
SHOES CLO.
BED ROOM
6.7J
BED ROOM
4.7J
HALL
W.I.C
PS
STO.
CLO.
CLO.
CLO.
TOILET
BATH
ROOM
POWDER
ROOM
BED ROOM
4.5J
W
STO.
PS
R
LIVING
DINING KITCHEN
16.1J
BALCONY
N

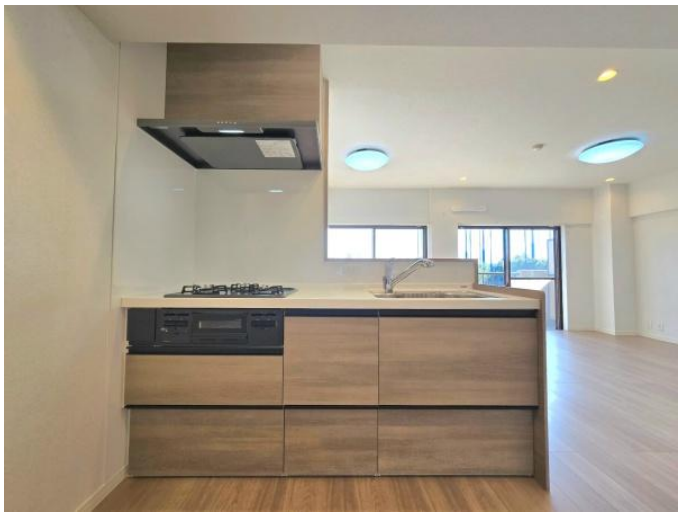

12番

フィルター清掃
(リセット3秒押し)
eco
標準
入浴中
入浴前
止
換気
衣類
乾燥
暖房
運転中
一時止
涼風
24時間
換気
一時止
解除3秒押し
0.5
1
2
3
4
8
10
切
タイマー
時間
TOTO

警報音
停止
非常
メニュー
録音
留守
再生
調整
F
時報設
電源
Panasonic
通話

連絡先 本店 043-312-0912
9:00～20:00 定休日 第1・3火曜日、毎週水曜日

https://c21-lifetrust.jp/bukken?id=16841