木更津市清川2丁目　新築戸建て　全2棟

セールスポイント

住宅ローンはお任せください。金利の安い最適な金融機関をご紹介いたします。弊社専属ファイナンシャルプランナーがお金に関するあらゆる質問にお答えいたします！全居室収納付きでお片付けもはかどります。

賃料	面積/間取	所在階	管理費・共益費	敷金	礼金
3,090万円	186.15㎡(公簿) / 4LDK				

スタッフからのコメント

全2棟　久留里線・上総清川駅より徒歩約3分で通勤・通学に便利　南道路で日当たり良好です

物件概要

所在地	千葉県木更津市清川２丁目
交通	久留里線「上総清川」駅より徒歩3分 久留里線「東清川」駅より徒歩24分
価格	3,090万円
面積/間取り	4LDK
延べ床面積	104.74㎡
部屋の向き	南西
築年月（築年数）	2025年7月（築0年）
種別/構造	新築一戸建/木造
部屋/所在階/階建	地上2階
現況/入居時期	建築中/期日指定
建ぺい率	60%
容積率	200%
接道状況	一方
駐車場	有/空き3台
接道1	方向:南 / 種別:公道 / 幅員:6m
設備条件	土地広さ　50坪以上、南側道路面す、前道6m以上、階建　2階建、部屋向き　南西向き、日当り良好、LDK広さ　18帖以上、電気、上水道　公営 汚水　下水道、ガス　都市ガス、駐車可能台数　3台以上 可、24時間換気システム、全居室収納、収納スペース、クローゼット、ウォークインクローゼット シューズボックス、床下収納、システムキッチン、カウンターキッチン、浄水器、独立洗面台、シャンプードレッサー、追い焚き シャワー、浴室に窓、浴室乾燥機、トイレ2ヶ所、温水洗浄便座、バルコニー　バルコニー有、BELS／省エネ基準適合認定建築物、人感センサー付照明 TVインターホン、入居可能時期　年内入居可

物件番号	146401-14217
備考	住宅ローンはお任せください。金利の安い最適な金融機関をご紹介いたします。弊社専属ファイナンシャルプランナーがお金に関するあらゆる質問にお答えいたします！全居室収納付きでお片付けもはかどります。

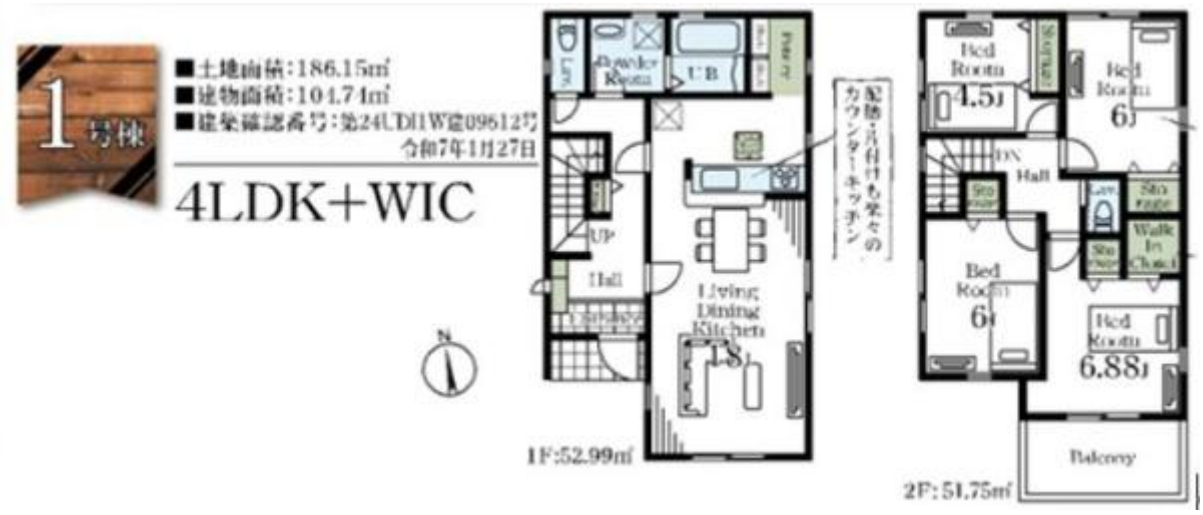

連絡先 本店 043-312-0912
9:00～20:00 定休日 第1・3火曜日、毎週水曜日
https://c21-lifetrust.jp/bukken?id=16807