富里市日吉台5丁目2期　新築戸建て　1号棟

セールスポイント

弊社専属ファイナンシャルプランナーがお金に関するあらゆる質問にお答えいたします！住宅ローンはお任せください！金利の安い最適な金融機関をご紹介いたします！お料理をしながら会話を楽しめる対面キッチン小学校、中学校共に近く充実の子育て環境です

賃料	面積/間取	所在階	管理費・共益費	敷金	礼金
3,599万円	164.83㎡(公簿) / 4LDK				

スタッフからのコメント

閑静な住宅街。周辺環境充実で暮らしやすく、SIC・WICなど収納豊富。カースペース2台分完備！

物件概要

所在地	千葉県富里市日吉台５丁目
交通	京成電鉄本線「京成成田」駅より徒歩23分 成田線「成田」駅より徒歩28分
価格	3,599万円
面積/間取り	4LDK
延べ床面積	105.68㎡
部屋の向き	南
築年月（築年数）	2025年7月（築0年）
種別/構造	新築一戸建/木造
部屋/所在階/階建	地上2階
現況/入居時期	建築中/2025年6月
建ぺい率	50%
容積率	100%
接道状況	一方
駐車場	有/空き2台
接道1	方向:南 / 種別:公道 / 幅員:6m
設備条件	整形地、南側道路面す、前道6m以上、階建　2階建、部屋向き　南向き、LDK広さ　18帖以上、電気、上水道　公営、汚水　下水道 ガス　都市ガス、フローリング、全居室フローリング、複層ガラス、駐車可能台数　2台可、全居室収納、収納スペース、クローゼット ウォークインクローゼット、シューズインクローゼット、床下収納、システムキッチン、カウンターキッチン、ガスコンロ、コンロ口数三口、パントリー 独立洗面台、追い焚き、シャワー、浴室に窓、トイレ2ヶ所、温水洗浄便座、バルコニー　バルコニー有、ワイドバルコニー 小学校 徒歩10分以内、入居可能時期　年内入居可
物件番号	146401-14197

備考	弊社専属ファイナンシャルプランナーがお金に関するあらゆる質問にお答えいたします！住宅ローンはお任せください！金利の安い最適な金融機関をご紹介いたします！お料理をしながら会話を楽しめる対面キッチン小学校、中学校共に近く充実の子育て環境です

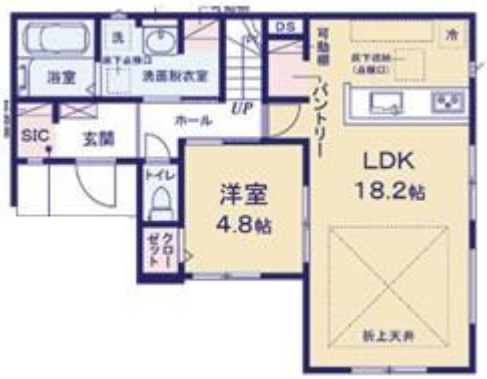

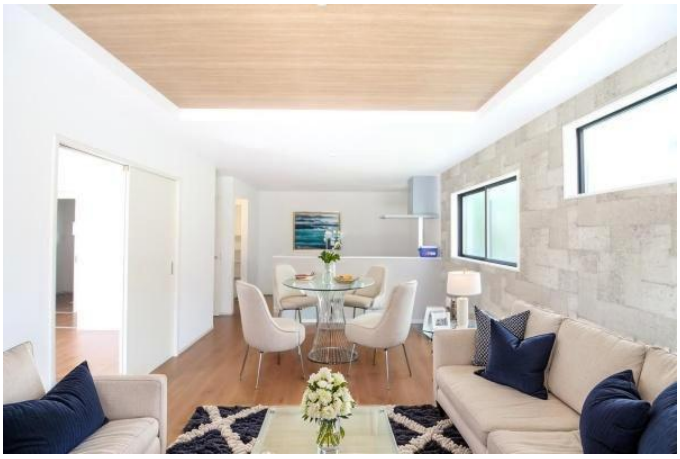

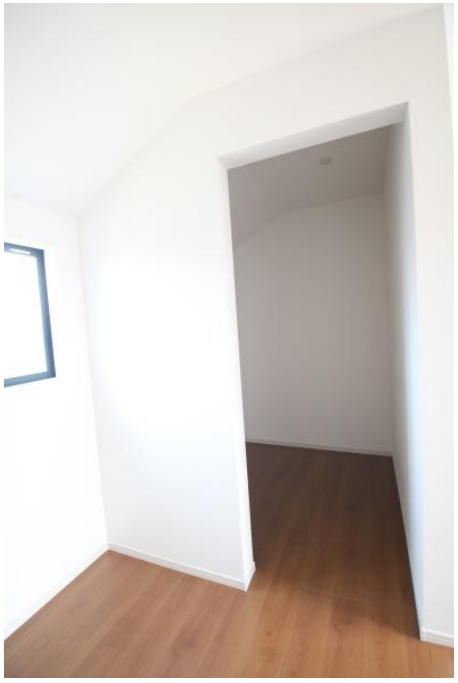

DRYFAN
停止
入浴前
入浴中
かぜ
強
弱
強
弱
ブロー
標準
暖房
乾燥
涼風
換気
0.5 1 2 3 4 6 8
タイマー切替
24時間換気
MAX
品番
BS-161H-2
0120-011-408

あなたの暮らしに近くて便利!

富里日吉台郵便局

MINI STOP
ホットコーヒー

連絡先 本店 043-312-0912
9:00～20:00 定休日 第1・3火曜日、毎週水曜日
https://c21-lifetrust.jp/bukken?id=16786