エクセル津田沼

セールスポイント

住宅ローンはお任せください。金利の安い最適な金融機関をご紹介いたします。弊社専属ファイナンシャルプランナーがお金に関するあらゆる質問にお答えいたします！全居室収納付きでお片付けもはかどります。

賃料	面積/間取	所在階	管理費・共益費	敷金	礼金
3,690万円	67.74㎡ / 3LDK	11階	10,982円		

スタッフからのコメント

3LDK　令和7年4月リフォーム完了　3駅利用可能で通勤・通学に便利　京成津田沼駅までは徒歩約6分

物件概要

所在地	千葉県習志野市津田沼３丁目
交通	京成電鉄本線「京成津田沼」駅より徒歩6分 京成電鉄松戸線「新津田沼」駅より徒歩9分
価格	3,690万円
管理費・共益費	10,982円
修繕積立金	15,580円
面積/間取り	67.74㎡/3LDK
部屋の向き	南東
築年月（築年数）	1986年3月（築39年）
種別/構造	中古マンション/鉄骨鉄筋コンクリート造
所在階/階建	11階/地上15階
総戸数	179戸
バルコニー面積	8.47㎡
管理人	管理人:全部委託 / 管理形態:日勤 / 近鉄不動産
現況/入居時期	空室
駐車場	有り有料/1万円
リフォーム	クリーニング
設備条件	2沿線以上利用可、部屋向き　南東向き、ロフト、全居室収納、収納スペース、クローゼット、システムキッチン、ガスコンロ、コンロ口数　三口 独立洗面台、追い焚き、シャワー、温水洗浄便座、バルコニー　バルコニー有、エレベーター、管理人　日勤、リフォーム　内装リフォーム済 ペット　不可、駐車場空きあり（近隣を含む）
物件番号	146401-14164

備考	住宅ローンはお任せください。金利の安い最適な金融機関をご紹介いたします。弊社専属ファイナンシャルプランナーがお金に関するあらゆる質問にお答えいたします！全居室収納付きでお片付けもはかどります。

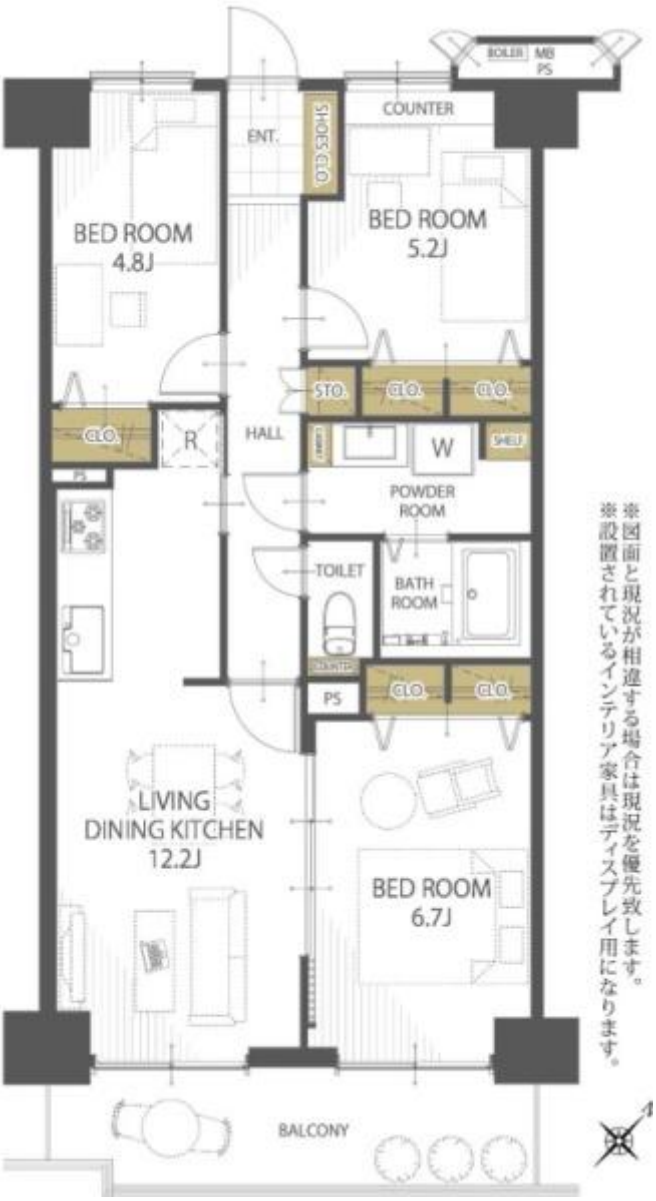

※図面と現況が相違する場合は現況を優先致します。
※設置されているインテリア家具はディスプレイ用になります。

連絡先 本店 043-312-0912
9:00～20:00 定休日 第1・3火曜日、毎週水曜日
https://c21-lifetrust.jp/bukken?id=16755