ウェルフェアグリーン船橋

セールスポイント

弊社専属ファイナンシャルプランナーがお金に関するあらゆる質問にお答えいたします！住宅ローンはお任せください！金利の安い最適な金融機関をご紹介いたします！お料理をしながらでもご家族との会話を楽しめる対面キッチンさまざまな設備や間取り、住み心地を現地で確認しよう

賃料	面積/間取	所在階	管理費・共益費	敷金	礼金
2,590万円	68.04㎡ / 3LDK	9階	9,000円		

スタッフからのコメント

2024年10月リフォーム済み！3駅利用可能、周辺には小中学校、商業施設など揃い暮らしやすさ良好。

物件概要

所在地	千葉県船橋市夏見２丁目
交通	東葉高速鉄道「東海神」駅より徒歩15分 総武本線「船橋」駅より徒歩18分
価格	2,590万円
管理費・共益費	9,000円
修繕積立金	16,500円
面積/間取り	68.04㎡/3LDK
部屋の向き	南
築年月（築年数）	1978年4月（築47年）
種別/構造	中古マンション/鉄骨鉄筋コンクリート造
所在階/階建	9階/地上10階
総戸数	109戸
バルコニー面積	10.01㎡
管理人	管理人:全部委託 / 管理形態:日勤 / 特殊法人日本勤労者住宅協会
現況/入居時期	空室/即引き渡し可
駐車場	無
リフォーム	ハウスクリーニング
設備条件	2沿線以上利用可、部屋向き　南向き、日当り良好、室内洗濯機置場、フローリング、全居室フローリング、全居室収納、収納スペース、クローゼット シューズインクローゼット、システムキッチン、カウンターキッチン、ガスコンロ、コンロ口数　三口、給湯、独立洗面台、追い焚き シャワー、温水洗浄便座、バルコニー　バルコニー有、エレベーター、管理人　日勤、リフォーム　内装リフォーム済、小学校徒歩10分以内、入居可能時期　即入居可 ペット　不可
物件番号	146401-13955
備考	弊社専属ファイナンシャルプランナーがお金に関するあらゆる質問にお答えいたします！住宅ローンはお任せください！金利の安い最適な金融機関をご紹介いたします！お料理をしながらでもご家族との会話を楽しめる対面キッチンさまざまな設備や間取り、住み心地を現地で確認しよう

MB
SHOES CLO.
ENT.
W
BATH ROOM
POWDER ROOM
HALL
TOILET
R
BED ROOM 5.5J
CLO.
CLO.
BED ROOM 5.0J
STO.
CLO.
CLO.
LIVING DINING KITCHEN 15.8J
BED ROOM 5.3J
BALCONY

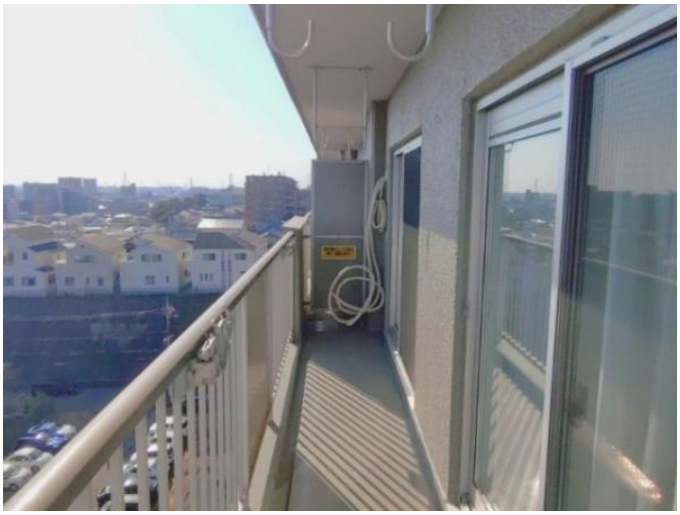
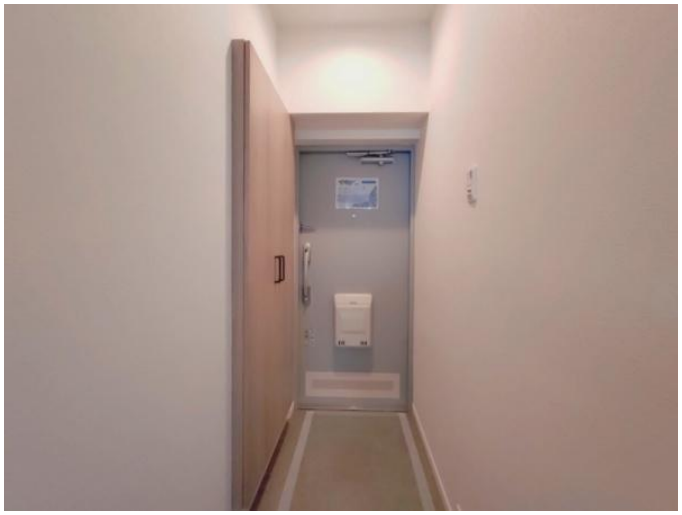

ふろ予約
給湯
運転
AUTO
自動
おいだき
Rinnai

再生
録音
メニュー
モニター
通話/終了

ドン・キホーテ

TOBU STORE

ありがとう
おでん

ミニマート
MINI mart
マツモトキヨシ
クリーニング

スギ薬局
くすり
処方せん受付

連絡先 本店 043-312-0912
9:00～20:00 定休日 第1・3火曜日、毎週水曜日
https://c21-lifetrust.jp/bukken?id=16552