# アルテガーデン

セールスポイント

弊社専属ファイナンシャルプランナーがお金に関するあらゆる質問にお答えいたします！住宅ローンはお任せください！金利の安い最適な金融機関をご紹介いたします！後片付けもラクラクな食器洗乾燥機付雨の日のお洗濯にも大活躍な浴室乾燥機付

| 賃料 | 面積/間取 | 所在階 | 管理費・共益費 | 敷金 | 礼金 |
|---|---|---|---|---|---|
| 2,980万円 | 99.76㎡ / 3LDK | 14階 | 16,070円 | | |

スタッフからのコメント

駅まで徒歩約3分！2沿線利用可能でアクセス良好。最上階の角部屋ならではの陽当たりと眺望が魅力！

**物件概要**

| | |
|---|---|
| **所在地** | 千葉県印旛郡酒々井町中央台２丁目 |
| **交通** | 成田線「酒々井」駅より徒歩3分<br>京成電鉄本線「京成酒々井」駅より徒歩10分 |
| **価格** | 2,980万円（非課税） |
| **管理費・共益費** | 16,070円 |
| **修繕積立金** | 34,990円 |
| **面積/間取り** | 99.76㎡/3LDK |
| **部屋の向き** | 南西 |
| **築年月（築年数）** | 2003年9月（築21年） |
| **種別/構造** | 中古マンション/鉄筋コンクリート造 |
| **所在階/階建** | 14階/地上14階 |
| **総戸数** | 114戸 |
| **バルコニー面積** | 30.92㎡ |
| **管理人** | 管理人:全部委託 / 管理形態:日勤 / レーベンコミュニティ |
| **現況/入居時期** | 空室/2025年3月 |
| **駐車場** | 有り有料/700円 |
| **リフォーム** | ハウスクリーニング |
| **設備条件** | 部屋の階　最上階、角部屋、日当り良好、電気、上水道　公営、ガス　都市ガス、室内洗濯機置場、フローリング、全居室フローリング<br>全居室収納、収納スペース、クローゼット、シューズボックス、システムキッチン、カウンターキッチン、ガスコンロ、コンロ口数　三口<br>食器洗乾燥機、独立洗面台、追い焚き、シャワー、浴室暖房、浴室乾燥機、温水洗浄便座、バルコニー　バルコニー有<br>宅配ボックス、バイク置き場、駐輪場、トランクルーム、眺望良好、ペット　可 |

| | |
|---|---|
| **物件番号** | 146401-13939 |
| **備考** | 弊社専属ファイナンシャルプランナーがお金に関するあらゆる質問にお答えいたします！住宅ローンはお任せください！金利の安い最適な金融機関をご紹介いたします！後片付けもラクラクな食器洗乾燥機付雨の日のお洗濯にも大活躍な浴室乾燥機付 |

出窓
ポーチ
洋室
6.0 畳
サービス
バルコニー
クローゼット
ウォークスルー
クローゼット
サービスバルコニー
玄関
トイレ
洋室
7.5 畳
バスルーム
廊下
洗面室
洗濯機
置場
クローゼット
洋室
5.5 畳
冷蔵庫
置場
カウンター
サービスバルコニー
LDK
22.6 畳
出窓
バルコニー

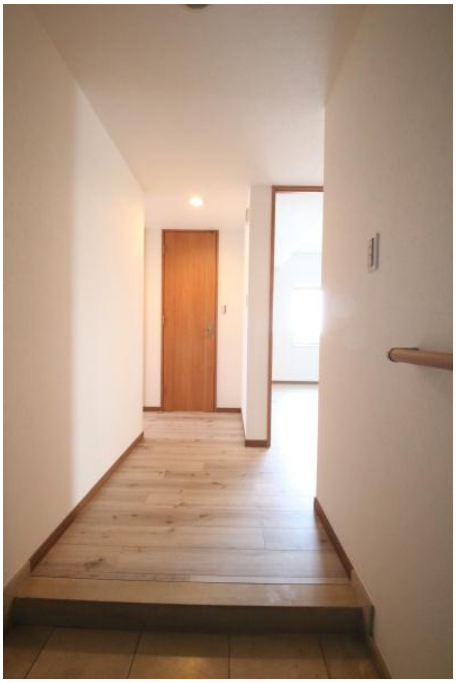

非常
EMERGENCY
メニュー
呼出・モニターする
重要なお知らせ
来客がありました
画面を消す
留守設定
設定する
AIPHONE
OPEN
通話
TALK
終了
OFF

SENDO

FamilyMart

しまむら

連絡先 本店 043-312-0912
9:00～20:00 定休日 第1・3火曜日、毎週水曜日
https://c21-lifetrust.jp/bukken?id=16537