千葉市花見川区さつきが丘1丁目23-1期　新築戸建て

セールスポイント

弊社専属ファイナンシャルプランナーがお金に関するあらゆる質問にお答えいたします！住宅ローンはお任せください！金利の安い最適な金融機関をご紹介いたします！お料理をしながらでもご家族との会話を楽しめる対面キッチンシャッター雨戸付き

賃料	面積/間取	所在階	管理費・共益費	敷金	礼金
3,580万円	135.27㎡(公簿) / 4LDK				

スタッフからのコメント

陽当たり良好！小中学校やスーパーが近く便利な立地。吊り下げ物干しを完備し、カースペース1台分も確保！

物件概要

所在地	千葉県千葉市花見川区さつきが丘１丁目
交通	総武・中央緩行線「新検見川」駅 バス乗車時間16分 さつきが丘団地バス停 千葉都市モノレール「穴川」駅より徒歩43分
価格	3,580万円
面積/間取り	4LDK
延べ床面積	89.42㎡
部屋の向き	南
築年月（築年数）	2024年11月（築0年）
種別/構造	新築一戸建/木造
部屋/所在階/階建	地上2階
現況/入居時期	新築
建ぺい率	50%
容積率	100%
接道状況	一方
駐車場	有/空き1台
接道1	方向:南 / 種別:公道 / 幅員:12m
設備条件	閑静な住宅地、南側道路面す、前道6m以上、階建　2階建、部屋向き　南向き、日当り良好、LDK広さ　18帖以上、上水道　公営、汚水　下水道 ガス　都市ガス、室内物干し、フローリング、全居室フローリング、シャッター雨戸、全居室収納、収納スペース、シューズボックス床下収納、システムキッチン、カウンターキッチン、ガスコンロ、コンロ口数　三口、独立洗面台、追い焚き、シャワー トイレ2ヶ所、温水洗浄便座、小学校 徒歩10分以内
物件番号	146401-13885

備考	弊社専属ファイナンシャルプランナーがお金に関するあらゆる質問にお答えいたします！住宅ローンはお任せください！金利の安い最適な金融機関をご紹介いたします！お料理をしながらでもご家族との会話を楽しめる対面キッチンシャッター雨戸付き

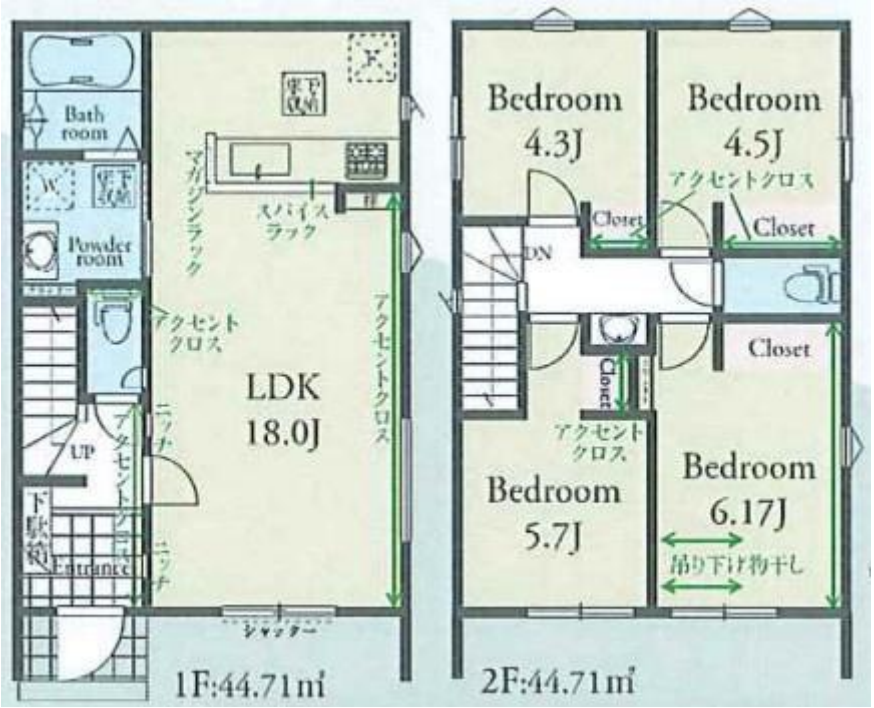

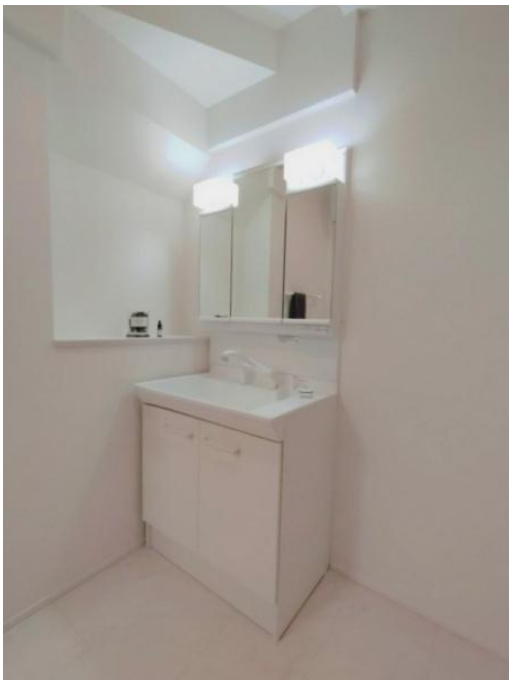

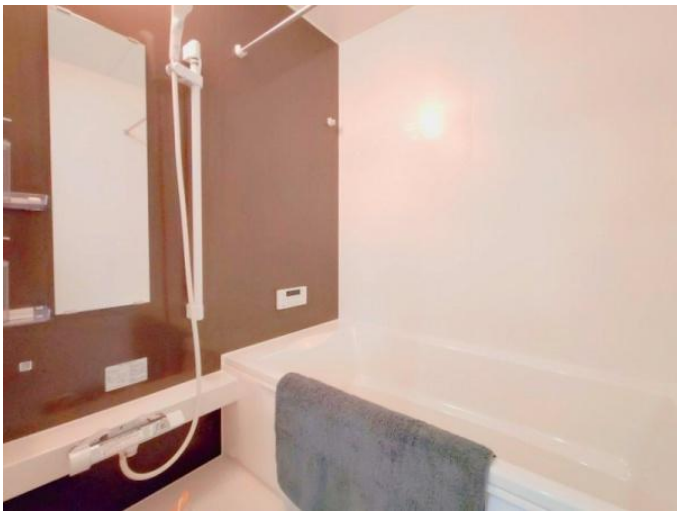

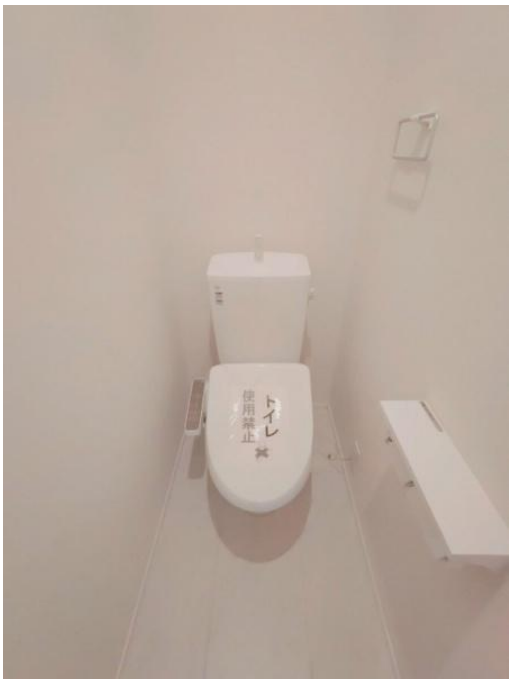
トイレ
使用禁止

トイレ
使用禁止

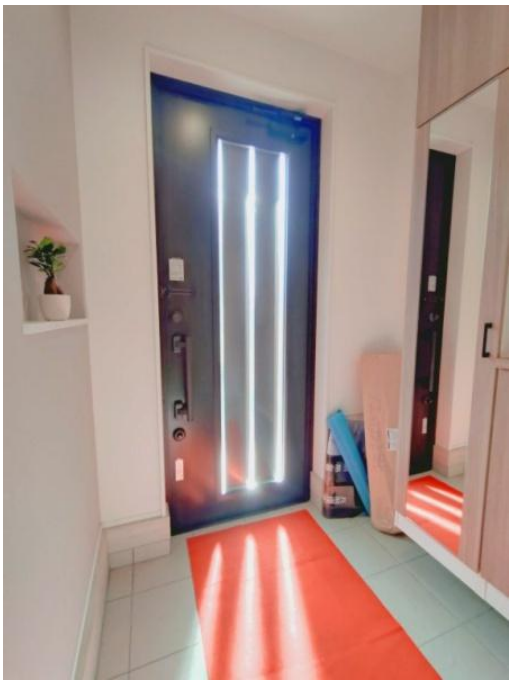

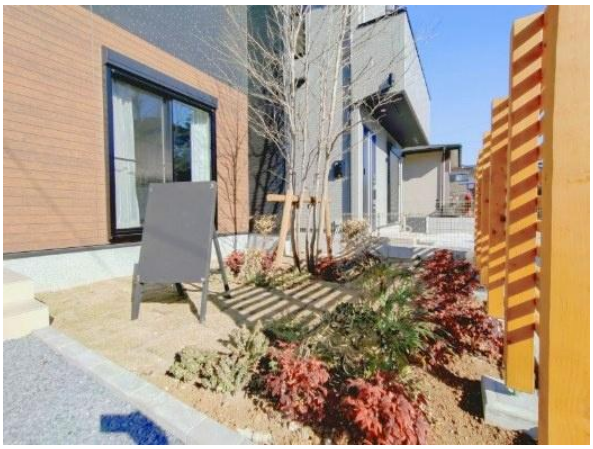

給湯
ふろ
時計表示
運転
音量
ふろ予約
おいだき
時刻合わせ
メニュー確定
自動
Paloma

maruetsu
maruetsu

弁場公園

SENDO

FamilyMart
FamilyMart

7
AKB48

LAWSON
お静かに

NARITAYA

KIRIN BEER

連絡先 本店 043-312-0912
9:00～20:00 定休日 第1・3火曜日、毎週水曜日
https://c21-lifetrust.jp/bukken?id=16486