大網白里市みどりが丘1丁目　戸建て

セールスポイント

弊社専属ファイナンシャルプランナーがお金に関するあらゆる質問にお答えいたします！住宅ローンはお任せください！金利の安い最適な金融機関をご紹介いたします！WIC完備なので居住空間がすっきりしそうです！

賃料	面積/間取	所在階	管理費・共益費	敷金	礼金
1,780万円	220.84㎡(公簿) / 4LDK				

物件概要

所在地	千葉県大網白里市みどりが丘１丁目
交通	外房線「大網」駅より徒歩30分 東金線「大網」駅より徒歩30分
価格	1,780万円
面積/間取り	4LDK
延べ床面積	115.92㎡
築年月（築年数）	2001年10月（築23年）
種別/構造	中古一戸建/木造
部屋/所在階/階建	地上3階
現況/入居時期	空家
建ぺい率	50%
容積率	100%
接道状況	一方
駐車場	有
接道1	方向:北 / 種別:公道 / 幅員:6m
設備条件	土地広さ　50坪以上、前道6m以上、2沿線以上利用可、階建　3階建以上、タイル貼り、和室、上水道　公営、汚水　下水道、ガス　都市ガス 全居室収納、収納スペース、クローゼット、屋根裏収納、システムキッチン、ガスコンロ、独立洗面台、シャンプードレッサー　シャワー、浴室に窓、トイレ2ヶ所、温水洗浄便座、バルコニー　バルコニー有、TVインターホン、リフォーム　内装リフォーム済
物件番号	146401-13857
備考	弊社専属ファイナンシャルプランナーがお金に関するあらゆる質問にお答えいたします！住宅ローンはお任せください！金利の安い最適な金融機関をご紹介いたします！WIC完備なので居住空間がすっきりしそうです！

1階
LDK11.5帖
和室4.5帖
仏間
浴室
洗面
トイレ
玄関
2階
バルコニー
洋室7.5帖
クローゼット
洋室8帖
WIC
トイレ
WIC
3階
屋根裏収納
洋室8帖
屋根裏収納

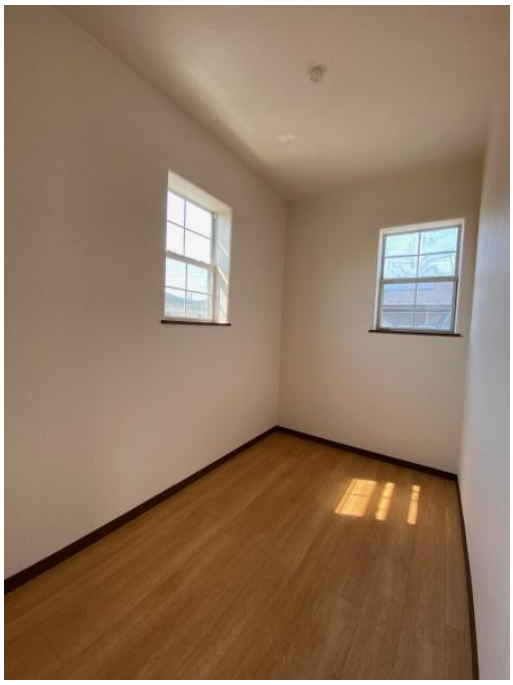

連絡先 本店 043-312-0912
9:00～20:00 定休日 第1・3火曜日、毎週水曜日
https://c21-lifetrust.jp/bukken?id=16454