木更津市祇園１丁目　戸建て

セールスポイント

弊社専属ファイナンシャルプランナーがお金に関するあらゆる質問にお答えいたします！住宅ローンはお任せください！金利の安い最適な金融機関をご紹介いたします！全居室6帖以上あるのでゆとりがあります！

賃料	面積/間取	所在階	管理費・共益費	敷金	礼金
1,950万円	328.00㎡(公簿) / 4LDK				

スタッフからのコメント

人気の平屋住宅！閑静な住宅街に位置し、エアコン2台完備で快適な暮らし。

物件概要

所在地	千葉県木更津市祇園１丁目
交通	久留里線「祇園」駅より徒歩7分 久留里線「上総清川」駅より徒歩26分
価格	1,950万円（非課税）
面積/間取り	4LDK
延べ床面積	122.76㎡
築年月（築年数）	1981年1月（築44年）
種別/構造	中古一戸建/木造
部屋/所在階/階建	地上1階
現況/入居時期	空家
建ぺい率	60%
容積率	200%
接道状況	一方
駐車場	有
接道1	方向:東 / 間口:16.5m / 幅員:5.4m
設備条件	高台に立地、整形地、閑静な住宅地、角地、土地広さ　50坪以上、2沿線以上利用可、日当り良好、通風良好、全居室6帖以上和室、上水道　公営、汚水　下水道、収納スペース、納戸、独立洗面台、温水洗浄便座、TVインターホン 火災警報器（報知機）
物件番号	146401-13847
備考	弊社専属ファイナンシャルプランナーがお金に関するあらゆる質問にお答えいたします！住宅ローンはお任せください！金利の安い最適な金融機関をご紹介いたします！全居室6帖以上あるのでゆとりがあります！

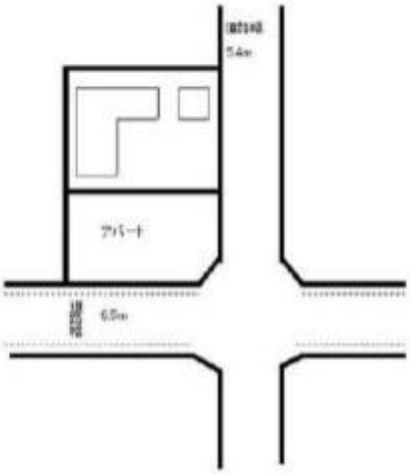
アパート
6.0m

物
押入
押入
洗面所
納戸
和室6帖
和室6帖
DK10
玄関
和室6帖
押入
押入
洋室10帖

お土産
わくわく広場

DEIF FOODS

あなたと、コンビに、
FamilyMart

連絡先 本店 043-312-0912
9:00～20:00 定休日 第1・3火曜日、毎週水曜日
https://c21-lifetrust.jp/bukken?id=16445