八千代市八千代台北4丁目2期　新築戸建て

セールスポイント

住宅ローンはお任せください。金利の安い最適な金融機関をご紹介いたします。弊社専属ファイナンシャルプランナーがお金に関するあらゆる質問にお答えいたします！収納スペース充実なので収納バッチリ

賃料	面積/間取	所在階	管理費・共益費	敷金	礼金
4,980万円	187.59㎡(公簿) / 4LDK				

スタッフからのコメント

4LDK　京成本線・八千代台駅より徒歩約9分　カースペースは3台駐車可能です

物件概要

所在地	千葉県八千代市八千代台北４丁目
交通	京成電鉄本線「八千代台」駅より徒歩9分 東葉高速鉄道「八千代中央」駅 バス乗車時間19分 北3丁目バス停
価格	4,980万円
面積/間取り	4LDK
延べ床面積	110.63㎡
部屋の向き	南西
築年月（築年数）	2025年1月（築0年）
種別/構造	新築一戸建/木造
部屋/所在階/階建	地上2階
現況/入居時期	新築
建ぺい率	50%
容積率	100%
接道状況	一方
駐車場	有/空き3台
接道1	方向:北西 / 種別:公道 / 幅員:4.6m
設備条件	土地広さ　50坪以上、2沿線以上利用可、階建　2階建、部屋向き　南西向き、LDK広さ　20帖以上、電気、上水道　公営、汚水　下水道、ガス　都市ガス 複層ガラス、駐車可能台数　3台以上可、全居室収納、収納スペース、クローゼット、ウォークインクローゼット、シューズボックス、床下収納 システムキッチン、カウンターキッチン、パントリー、食器洗乾燥機、独立洗面台、追い焚き、シャワー、浴室に窓 浴室暖房、浴室乾燥機、トイレ2ヶ所、バルコニー　バルコニー有、BELS / 省エネ基準適合認定建築物、TVインターホン、スーパー徒歩10分以内
物件番号	146401-13840
備考	住宅ローンはお任せください。金利の安い最適な金融機関をご紹介いたします。弊社専属ファイナンシャルプランナーがお金に関するあらゆる質問にお答えいたします！収納スペース充実なので収納バッチリ

1号棟 販売価格 4,980 万円 (税込)

4LDK+パントリー+2WIC+ケースペース3台

土地面積／187.30㎡ (56.74坪)
建物面積／110.63㎡ (33.45坪)
建築確認番号／第R06SHC1171183号

網戸11万円(税込)で設置可(オプション)

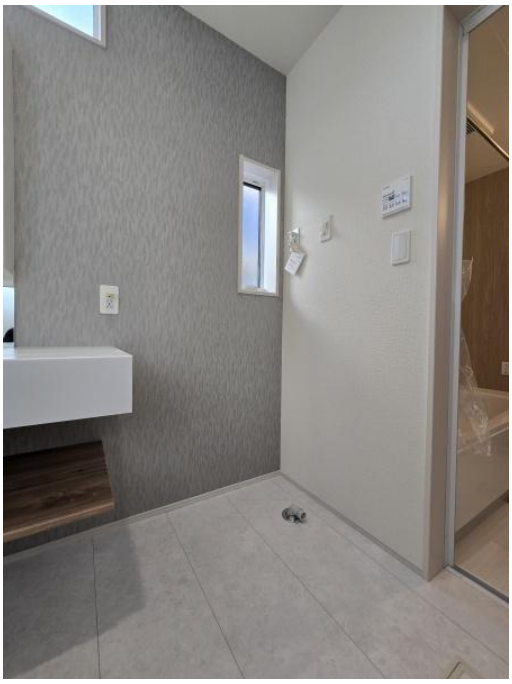

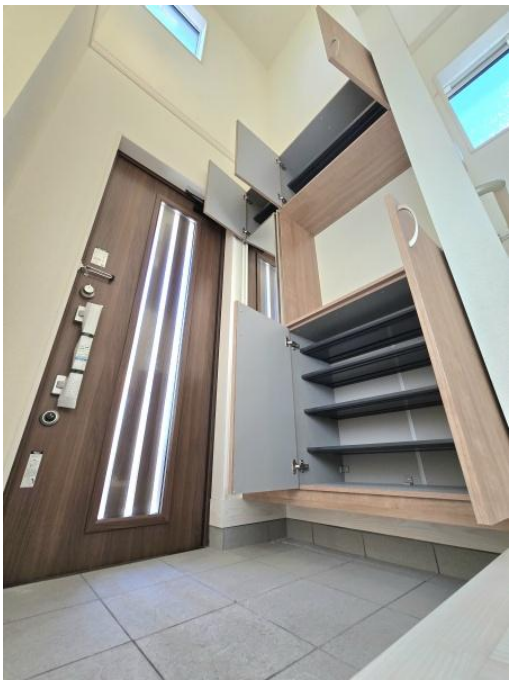

連絡先 本店 043-312-0912
9:00～20:00 定休日 第1・3火曜日、毎週水曜日
https://c21-lifetrust.jp/bukken?id=16440