千葉市若葉区桜木1丁目　新築戸建て　全2棟

セールスポイント

住宅ローンはお任せください。金利の安い最適な金融機関をご紹介いたします。弊社専属ファイナンシャルプランナーがお金に関するあらゆる質問にお答えいたします！全居室収納付きでお片付けもはかどります。

賃料	面積/間取	所在階	管理費・共益費	敷金	礼金
2,290万円	85.33㎡(公簿) / 3LDK				

スタッフからのコメント

全2棟　全居室6帖以上の広々とした間取り　南向きで陽当たり良好な物件です

物件概要

所在地	千葉県千葉市若葉区桜木１丁目
交通	千葉都市モノレール「桜木」駅より徒歩23分 総武本線「都賀」駅より徒歩31分
価格	2,290万円
面積/間取り	3LDK
延べ床面積	88.18㎡
部屋の向き	南西
築年月（築年数）	2025年3月（築0年）
種別/構造	新築一戸建/木造
部屋/所在階/階建	地上2階
現況/入居時期	新築
建ぺい率	60%
容積率	80%
接道状況	一方
駐車場	有/空き1台
接道1	方向:南 / 幅員:4m
設備条件	南側道路面す、階建　2階建、部屋向き　南西向き、LDK広さ　15帖以上、全居室6帖以上、上水道　公営、汚水　下水道、ガス　都市ガス、複層ガラス 全居室収納、収納スペース、クローゼット、ウォークインクローゼット、シューズボックス、床下収納、システムキッチン、カウンターキッチン 独立洗面台、追い焚き、シャワー、浴室に窓、トイレ2ヶ所、温水洗浄便座、バルコニー　バルコニー有、TVインターホン
物件番号	146401-13830

備考	住宅ローンはお任せください。金利の安い最適な金融機関をご紹介いたします。弊社専属ファイナンシャルプランナーがお金に関するあらゆる質問にお答えいたします！全居室収納付きでお片付けもはかどります。

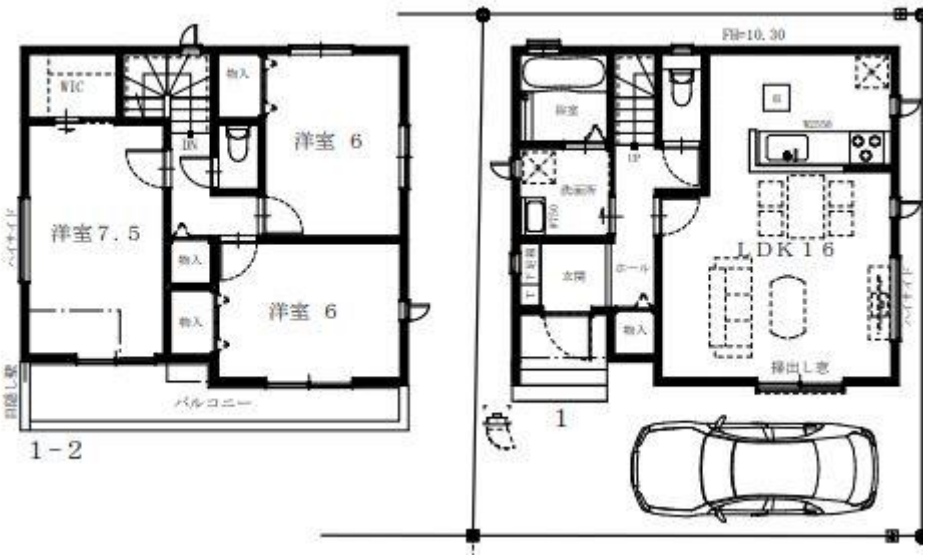

浄水器付き水栓になります

使用禁止

使用禁止

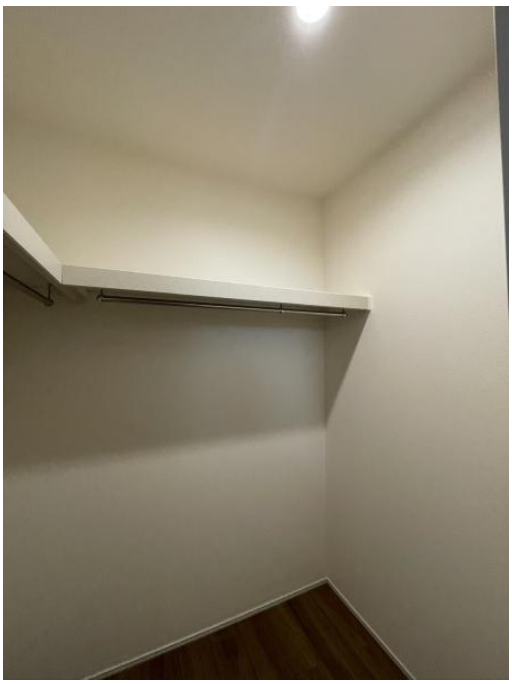

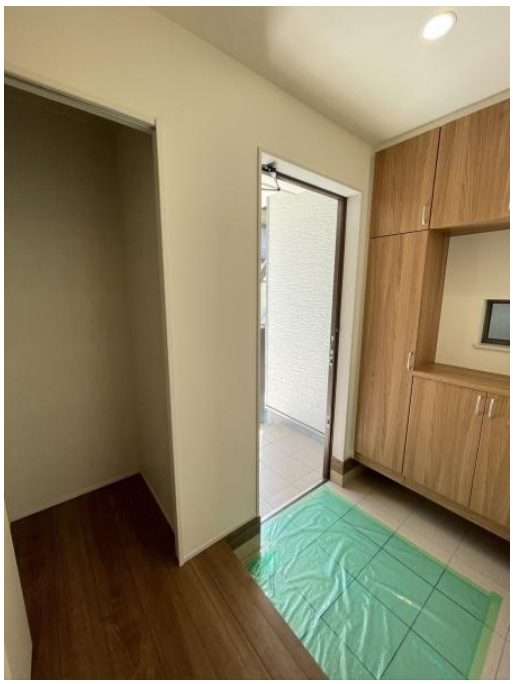

トップマート
生鮮総合市場

いなげや
SUPERMARKET
Inageya

ロイヤルホームセンター
Daiwa House Group

連絡先 本店 043-312-0912
9:00～20:00 定休日 第1・3火曜日、毎週水曜日
https://c21-lifetrust.jp/bukken?id=16427