千葉市若葉区都賀6期　新築戸建て

セールスポイント

住宅ローンはお任せください。金利の安い最適な金融機関をご紹介いたします。弊社専属ファイナンシャルプランナーがお金に関するあらゆる質問にお答えいたします！全居室収納付きでお片付けもはかどります。

賃料	面積/間取	所在階	管理費・共益費	敷金	礼金
3,998万円	124.69㎡(公簿) / 3SLDK				

スタッフからのコメント

JR総武本線・都賀駅より徒歩約10分で通勤・通学に便利　カースペースは2台駐車可能です

物件概要

所在地	千葉県千葉市若葉区都賀５丁目
交通	総武本線「都賀」駅より徒歩10分 千葉都市モノレール「都賀」駅より徒歩10分
価格	3,998万円
面積/間取り	3SLDK
延べ床面積	105.54㎡
部屋の向き	南西
築年月（築年数）	2025年3月（築0年）
種別/構造	新築一戸建/木造
部屋/所在階/階建	地上2階
現況/入居時期	新築/2025年4月
建ぺい率	60%
容積率	200%
接道状況	一方
駐車場	有/空き2台
接道1	方向:北東 / 種別:私道 / 幅員:5m
設備条件	2沿線以上利用可、階建　2階建、部屋向き　南西向き、LDK広さ　20帖以上、吹抜け、上水道　公営、汚水　下水道、ガス　都市ガス、複層ガラス 駐車可能台数　2台可、24時間換気システム、全居室収納、収納スペース、納戸、クローゼット、シューズボックス、床下収納 システムキッチン、カウンターキッチン、浄水器、独立洗面台、追い焚き、シャワー、浴室に窓、トイレ2ヶ所 温水洗浄便座、バルコニー　バルコニー有、TVインターホン、入居可能時期　年内入居可
物件番号	146401-13826

備考	住宅ローンはお任せください。金利の安い最適な金融機関をご紹介いたします。弊社専属ファイナンシャルプランナーがお金に関するあらゆる質問にお答えいたします！全居室収納付きでお片付けもはかどります。

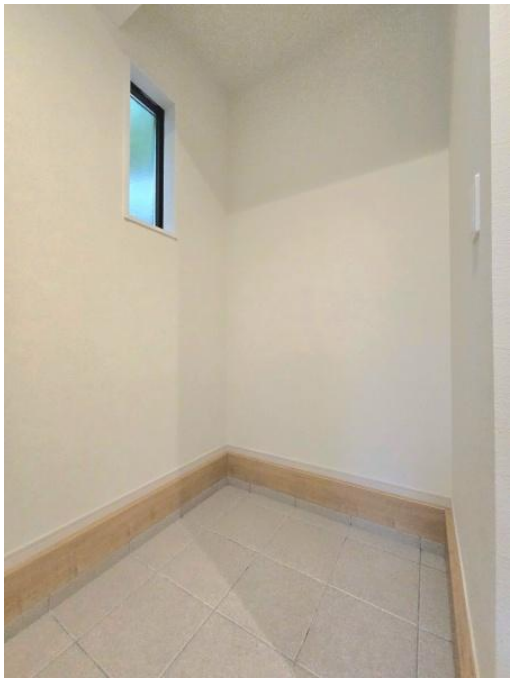

AIPHONE JS-1ME
再生
録画
メニュー
モニター
通話/終了

給湯
ふろ
時計表示
運転
音量
ふろ
予約
おいだき
時刻合わせ
メニュー
確定
自動
Paloma

連絡先 本店 043-312-0912
9:00～20:00 定休日 第1・3火曜日、毎週水曜日
https://c21-lifetrust.jp/bukken?id=16422