習志野市実籾6丁目　戸建て

セールスポイント

住宅ローンはお任せください。金利の安い最適な金融機関をご紹介いたします。弊社専属ファイナンシャルプランナーがお金に関するあらゆる質問にお答えいたします！陽当たり良好です

賃料	面積/間取	所在階	管理費・共益費	敷金	礼金
4,980万円	204.97㎡(公簿) / 2SLDK				

スタッフからのコメント

2SLDK　収納豊富なお片付けバッチリの物件　京成線・実籾駅からは徒歩約8分で通勤、通学にも便利

物件概要

所在地	千葉県習志野市実籾６丁目
交通	京成電鉄本線「実籾」駅より徒歩8分 京成電鉄本線「京成大久保」駅より徒歩27分
価格	4,980万円（非課税）
面積/間取り	2SLDK
延べ床面積	118.42㎡
築年月（築年数）	2021年8月（築3年）
種別/構造	中古一戸建/木造
部屋/所在階/階建	地上2階
現況/入居時期	空家
建ぺい率	60%
容積率	200%
接道状況	一方
駐車場	有
接道1	方向:南 / 幅員:6m
設備条件	土地広さ　50坪以上、南側道路面す、前道6m以上、階建　2階建、上水道　公営、汚水　下水道、ガス　都市ガス、収納スペース、納戸 クローゼット、システムキッチン、独立洗面台、追い焚き、シャワー、浴室に窓、温水洗浄便座
物件番号	146401-13458
備考	住宅ローンはお任せください。金利の安い最適な金融機関をご紹介いたします。弊社専属ファイナンシャルプランナーがお金に関するあらゆる質問にお答えいたします！陽当たり良好です

1階平面図

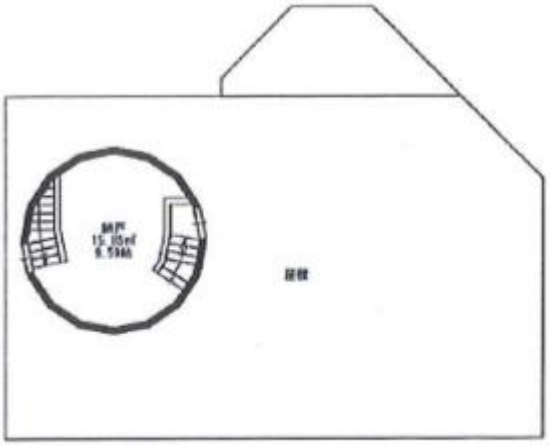

2階平面図

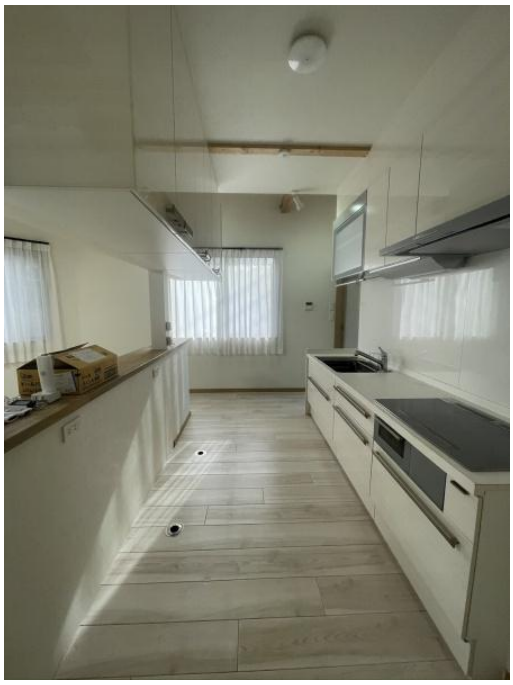

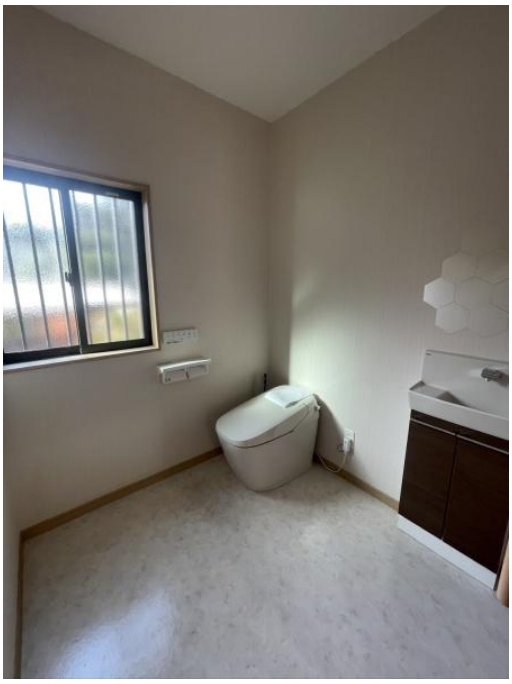

連絡先 本店 043-312-0912
9:00～20:00 定休日 第1・3火曜日、毎週水曜日
https://c21-lifetrust.jp/bukken?id=16096