千葉市中央区東千葉1期　新築戸建て　1号棟

セールスポイント

弊社専属ファイナンシャルプランナーがお金に関するあらゆる質問にお答えいたします！住宅ローンはお任せください！金利の安い最適な金融機関をご紹介いたします！料理をしながらご家族と会話が楽しめる対面キッチン。水回りがまとまった効率のよい家事動線。

賃料	面積/間取	所在階	管理費・共益費	敷金	礼金
3,399万円	88.84㎡(実測) / 3LDK				

スタッフからのコメント

JR総武本線「東千葉」駅徒歩10分の立地\n衣類をたっぷりと収納できるウォークインクローゼット付\n

物件概要

所在地	千葉県千葉市中央区東千葉２丁目
交通	総武本線「東千葉」駅より徒歩10分 千葉都市モノレール「千葉公園」駅より徒歩14分
価格	3,399万円
面積/間取り	3LDK
延べ床面積	98.43㎡
部屋の向き	南東
築年月（築年数）	2024年11月（築0年）
種別/構造	新築一戸建/木造
部屋/所在階/階建	地上2階
現況/入居時期	新築/2024年12月
建ぺい率	60%
容積率	200%
接道状況	一方
接道1	方向:東 / 種別:公道 / 幅員:8m
設備条件	閑静な住宅地、前道6m以上、階建　2階建、LDK広さ　18帖以上、上水道　公営、汚水　下水道、ガス　都市ガス、フローリング、全居室フローリング ウォークインクローゼット、シューズボックス、床下収納、カウンターキッチン、コンロ口数　三口、浴室に窓、トイレ2ヶ所、バルコニー　バルコニー有 スーパー 徒歩10分以内
物件番号	146401-13463
備考	弊社専属ファイナンシャルプランナーがお金に関するあらゆる質問にお答えいたします！住宅ローンはお任せください！金利の安い最適な金融機関をご紹介いたします！料理をしながらご家族と会話が楽しめる対面キッチン。水回りがまとまった効率のよい家事動線。

1号棟

3LDK＋フリースペース

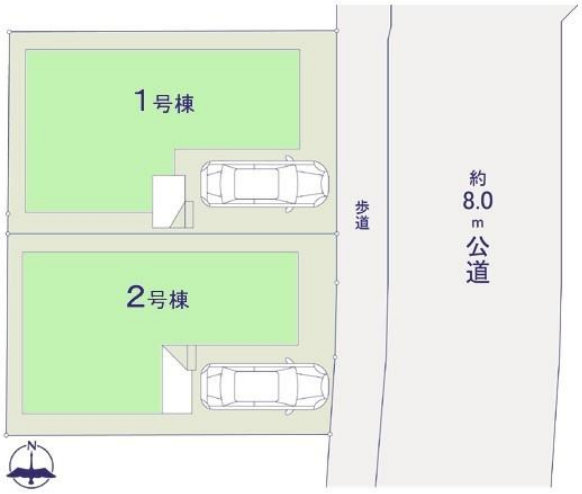

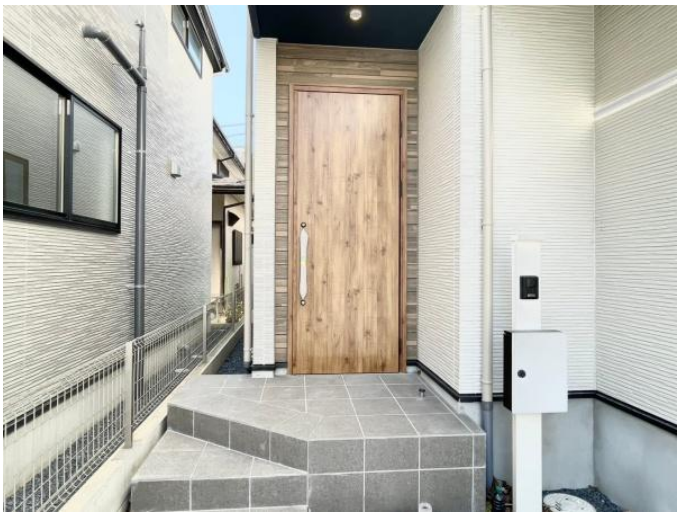

連絡先 本店 043-312-0912
9:00～20:00 定休日 第1・3火曜日、毎週水曜日
https://c21-lifetrust.jp/bukken?id=16077