船橋市七林町

セールスポイント

2024年6月リフォーム完了予定、トイレは新品。

賃料	面積/間取	所在階	管理費・共益費	敷金	礼金
2,680万円	104.74㎡(公簿) / 4LDK				

スタッフからのコメント

陽当たり・通風良好なお住まいです。\n2駅2路線利用可は各方面へのアクセス良好です。\n

物件概要

所在地	千葉県船橋市七林町
交通	新京成電鉄「北習志野」駅より徒歩9分 東葉高速鉄道「北習志野」駅より徒歩9分
価格	2,680万円
面積/間取り	4LDK
延べ床面積	100.44㎡
部屋の向き	南東
築年月（築年数）	2004年7月（築20年）
種別/構造	中古一戸建/木造
部屋/所在階/階建	地上2階
現況/入居時期	空家/即引き渡し可
建ぺい率	60%
容積率	200%
接道状況	一方
駐車場	有/空き1台
接道1	方向:東 / 種別:私道 / 幅員:5m
リフォーム	ガラストップコンロ新品、白蟻点検
設備条件	2沿線以上利用可、階建　2階建、部屋向き　南東向き、採光面　2面採光、全室2面採光、日当り良好、LDK広さ　18帖以上、全居室6帖以上、和室 ロフト、吹抜け、上水道　公営、汚水　下水道、ガス　都市ガス、フローリング、収納スペース、クローゼット シューズボックス、カウンターキッチン、コンロ口数　三口、浴室に窓、トイレ2ヶ所、バルコニー　バルコニー有、小学校徒歩10分以内、入居可能時期　即入居可
物件番号	146401-12981
備考	2024年6月リフォーム完了予定、トイレは新品。

売

洋室
約6帖
トイレ
洗面所
脱衣室
浴室
下駄箱
玄関
UP
ゼクロー
ト
洋室
約6帖
洋室
約6帖
ゼクロー
ト
1F

吹抜
トイレ
押入
和室
6.5帖
バルコニー
DN
床下点検口
2F
ロフト
LDK
約19.7帖
バルコニー

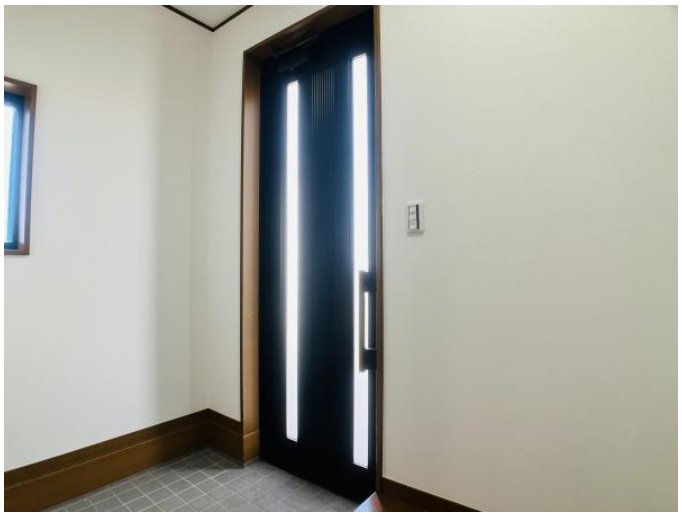

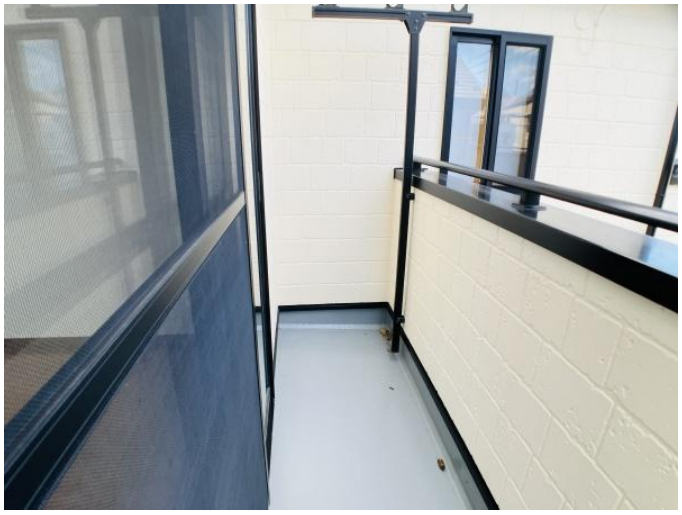

連絡先 本店 043-312-0912
9:00～20:00 定休日 第1・3火曜日、毎週水曜日
https://c21-lifetrust.jp/bukken?id=15682