潮来市日の出23-1期　新築戸建て　1号棟2号棟

セールスポイント

弊社専属ファイナンシャルプランナーがお金に関するあらゆる質問にお答えさせていただきます住宅ローンはお任せください。金利の安い最適な金融機関をご紹介いたしますお料理をしながらでもご家族との会話を楽しめる対面キッチンゆとりのあるお家で素敵なお住まい

賃料	面積/間取	所在階	管理費・共益費	敷金	礼金
1,999万円	257.75㎡(公簿) / 3LDK				

スタッフからのコメント

全3棟　長期優良住宅認定！省エネ性能に優れ、光熱費を抑え、快適性と環境性能を兼ね備えています

物件概要

所在地	茨城県潮来市日の出６丁目
交通	鹿島線「潮来」駅 バス乗車時間6分 日の出こども園前バス停 鹿島線「延方」駅より徒歩58分
価格	1,999万円
面積/間取り	3LDK
延べ床面積	86.12㎡
部屋の向き	南
築年月（築年数）	2024年10月（築0年）
種別/構造	新築一戸建/木造
部屋/所在階/階建	地上1階
現況/入居時期	新築/2024年10月
建ぺい率	60%
容積率	200%
接道状況	一方
駐車場	有
接道1	方向:北 / 種別:公道 / 幅員:6.4m
設備条件	閑静な住宅地、土地広さ　50坪以上、前道6m以上、部屋向き　南向き、日当り良好、LDK広さ　15帖以上、全居室6帖以上、上水道公営、汚水　下水道 ガス　集中プロパン、フローリング、全居室フローリング、複層ガラス、24時間換気システム、全居室収納、クローゼット、シューズボックス 床下収納、システムキッチン、カウンターキッチン、キッチンタイプ　オープンキッチン、コンロ口数　三口、独立洗面台、シャンプードレッサー、バス広さ　1坪以上 オートバス、追い焚き、シャワー、浴室に窓、温水洗浄便座、省エネ給湯器、TVインターホン、ディンプルキー 火災警報器（報知機）、小学校 徒歩10分以内

物件番号	146401-12614
備考	弊社専属ファイナンシャルプランナーがお金に関するあらゆる質問にお答えさせていただきます住宅ローンはお任せください。金利の安い最適な金融機関をご紹介いたしますお料理をしながらでもご家族との会話を楽しめる対面キッチンゆとりのあるお家で素敵なお住まい

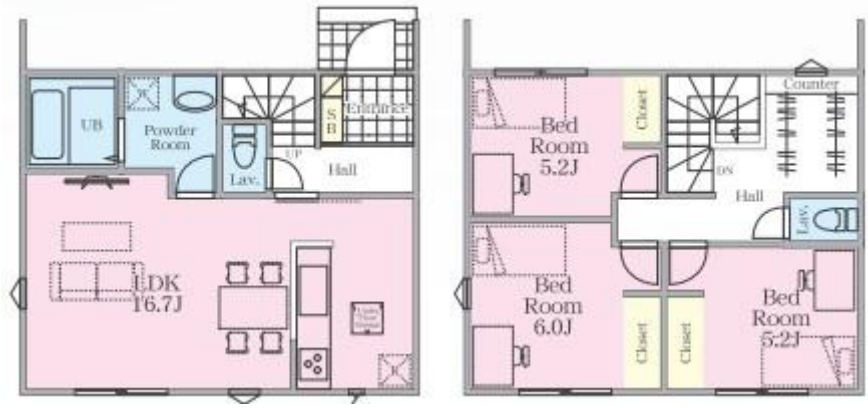

使用禁止

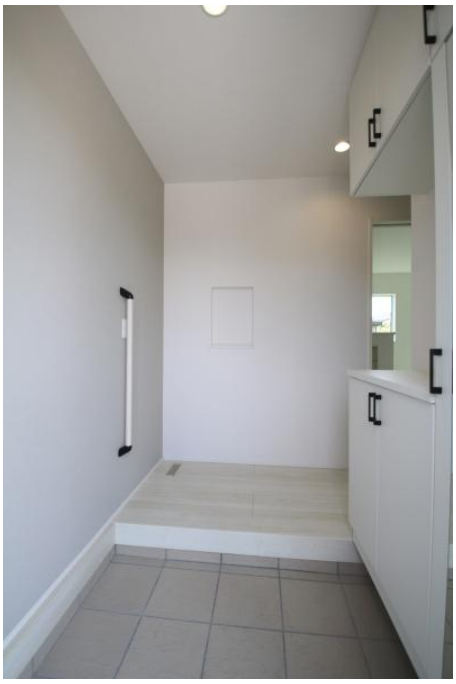

VEGETABLE & FRUITS

スーパー

保育園

保育園

連絡先 本店 043-312-0912
9:00～20:00 定休日 第1・3火曜日、毎週水曜日
https://c21-lifetrust.jp/bukken?id=15328