八千代市勝田台南2丁目　戸建て

セールスポイント

お料理をしながらでもご家族との会話を楽しめる対面キッチンくつろげる和室があります

賃料	面積/間取	所在階	管理費・共益費	敷金	礼金
2,780万円	199.00㎡(公簿) / 4LDK				

スタッフからのコメント

公園、学校、スーパーが徒歩圏内。駐車場3台分完備。全居室収納付。生活に必要なものが揃う便利な立地です

物件概要

所在地	千葉県八千代市勝田台南２丁目
交通	京成電鉄本線「勝田台」駅より徒歩15分 東葉高速鉄道「東葉勝田台」駅より徒歩17分
価格	2,780万円（非課税）
面積/間取り	4LDK
延べ床面積	114.53㎡
部屋の向き	東
築年月（築年数）	2000年1月（築25年）
種別/構造	中古一戸建/木造
部屋/所在階/階建	地上2階
現況/入居時期	居住中
建ぺい率	50%
容積率	100%
接道状況	一方
駐車場	有/空き3台
接道1	方向:南西 / 幅員:4.5m
設備条件	土地広さ　50坪以上、2沿線以上利用可、階建　2階建、日当り良好、LDK広さ　18帖以上、和室、上水道　公営、汚水　下水道、ガス　都市ガス フローリング、複層ガラス、駐車可能台数　3台以上可、全居室収納、クローゼット、シューズインクローゼット、床下収納、システムキッチン カウンターキッチン、コンロ口数　三口、独立洗面台、追い焚き、シャワー、浴室に窓、トイレ2ヶ所、温水洗浄便座 バルコニー　バルコニー有、ウッドデッキ、眺望良好、小学校 徒歩10分以内
物件番号	146401-12593
備考	お料理をしながらでもご家族との会話を楽しめる対面キッチンくつろげる和室があります

ウッドデッキ
LDK
約18.0帖
和室
約6.0帖
押入
玄関
クローゼット
浴室
洗面室
1F

クローゼット
洋室
約4.5帖
DN
ホール
クローゼット
クローゼット
洋室
約8.6帖
洋室
約11.2帖
バルコニー
2F

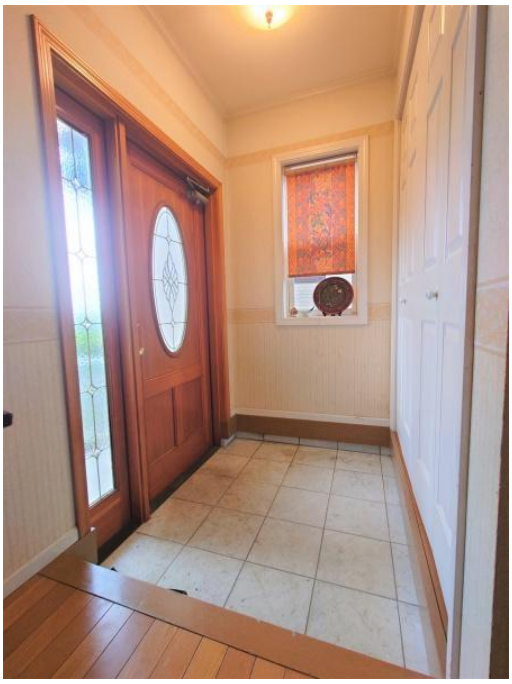

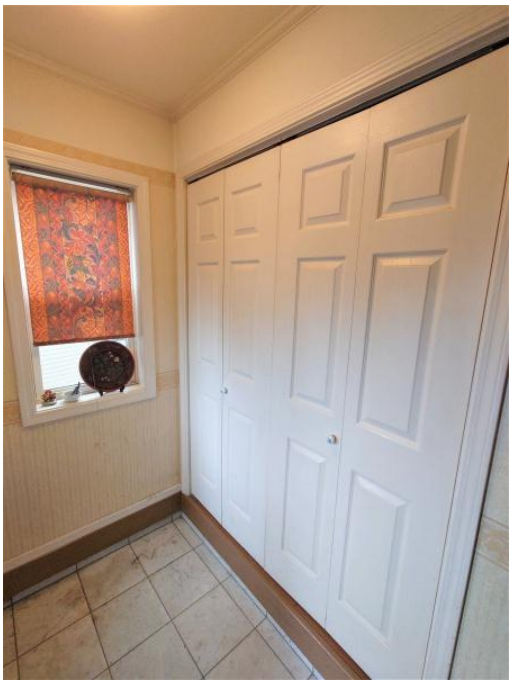

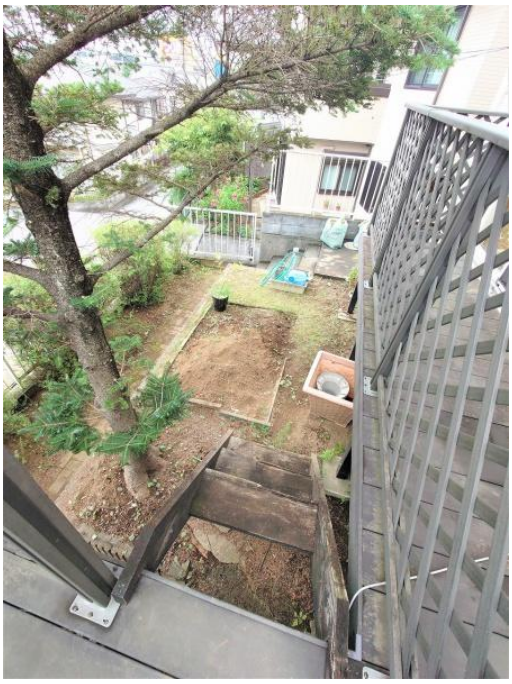

さいかわ歯科
さいかわ歯科

ランドローム
フードマーケット
店内
出入口

FamilyMart

LAWSON

ヨークマート
ヨークマート

連絡先 本店 043-312-0912
9:00～20:00 定休日 第1・3火曜日、毎週水曜日
https://c21-lifetrust.jp/bukken?id=15283