成田市大袋第2　新築戸建て　全3棟

セールスポイント

住宅ローンはお任せください。金利の安い最適な金融機関をご紹介いたします。弊社専属ファイナンシャルプランナーがお金に関するあらゆる質問にお答えさせていただきます全居室収納付きでお片付けもはかどります。

賃料	面積/間取	所在階	管理費・共益費	敷金	礼金
2,699万円	129.62㎡(公簿) / 4LDK				

スタッフからのコメント

全3棟　京成本線・宗吾参道駅まで徒歩約14分　4LDK＋テレワークルームつき

物件概要

所在地	千葉県成田市大袋
交通	京成電鉄本線「宗吾参道」駅より徒歩14分 京成電鉄本線「公津の杜」駅より徒歩20分
価格	2,699万円
面積/間取り	4LDK
延べ床面積	105.3㎡
築年月（築年数）	2024年9月（築0年）
種別/構造	新築一戸建/木造
部屋/所在階/階建	地上2階
現況/入居時期	建築中/期日指定
建ぺい率	60%
容積率	150%
接道状況	一方
駐車場	有/空き2台
接道1	方向:東 / 種別:公道 / 幅員:4m
設備条件	制震構造、階建　2階建、LDK広さ　15帖以上、上水道　公営、汚水　下水道、ガス　都市ガス、複層ガラス、駐車可能台数　2台可、24時間換気システム 全居室収納、収納スペース、クローゼット、シューズボックス、システムキッチン、カウンターキッチン、浄水器、独立洗面台追い焚き、シャワー、浴室に窓、浴室乾燥機、トイレ2ヶ所、温水洗浄便座、バルコニー　バルコニー有、人感センサー付照明TVインターホン、カードキー、入居可能時期　年内入居可
物件番号	146401-12557
備考	住宅ローンはお任せください。金利の安い最適な金融機関をご紹介いたします。弊社専属ファイナンシャルプランナーがお金に関するあらゆる質問にお答えさせていただきます全居室収納付きでお片付けもはかどります。

浴室
洗面所
トイレ
物入
UP
廊下
ポーチ
クローゼット
押入
LDK
16帖
洋風和室
4.5帖
AC

AC
洋室
5帖
トイレ
DN
廊下
洋室
5.7帖
クローゼット
クローゼット
クローゼット
テレワーク
ルーム
2帖
洋室
8帖
バルコニー
AC

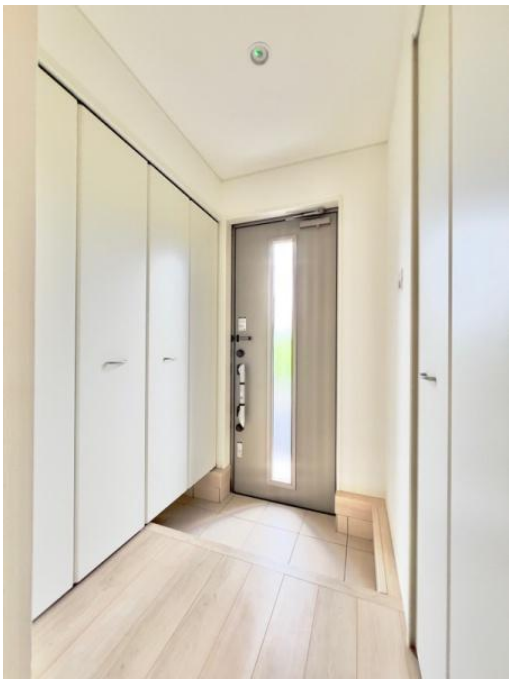

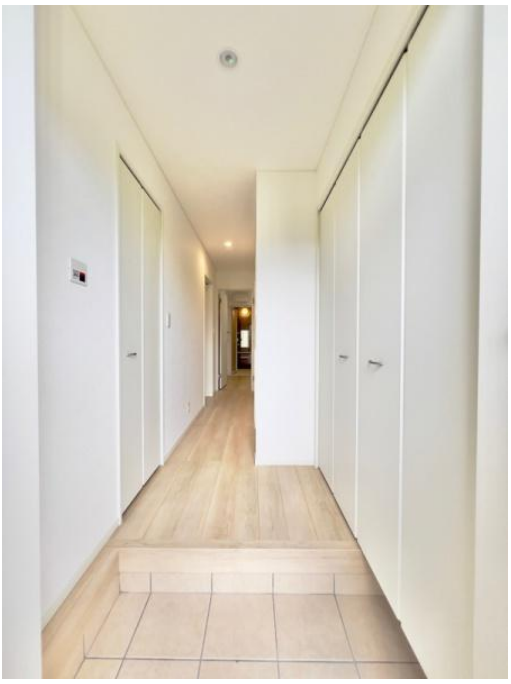

連絡先 本店 043-312-0912
9:00～20:00 定休日 第1・3火曜日、毎週水曜日
https://c21-lifetrust.jp/bukken?id=15218