アインズコート稲毛

セールスポイント

住宅ローンはお任せください。金利の安い最適な金融機関をご紹介いたします。弊社専属ファイナンシャルプランナーがお金に関するあらゆる質問にお答えさせていただきます全居室収納付きでお片付けもはかどります。

賃料	面積/間取	所在階	管理費・共益費	敷金	礼金
2,380万円	70.32㎡ / 3LDK	5階	9,180円		

スタッフからのコメント

2024年3月リフォーム済み　南向きのバルコニーなので陽当たりは良好です

物件概要

所在地	千葉県千葉市稲毛区園生町
交通	総武・中央緩行線「稲毛」駅 バス乗車時間15分 柏台小学校バス停 千葉都市モノレール「穴川」駅より徒歩19分
価格	2,380万円
管理費・共益費	9,180円
修繕積立金	17,490円
面積/間取り	70.32㎡/3LDK
部屋の向き	南
築年月（築年数）	1998年8月（築25年）
種別/構造	中古マンション/鉄筋コンクリート造
所在階/階建	5階/地上5階
総戸数	65戸
バルコニー面積	10.8㎡
管理人	管理人:全部委託 / 管理形態:日勤
現況/入居時期	空室
駐車場	空無/9,000円
リフォーム	ハウスクリーニング
設備条件	2沿線以上利用可、部屋の階　最上階、部屋向き　南向き、日当り良好、LDK広さ　15帖以上、室内洗濯機置場、フローリング、全居室フローリング、出窓 全居室収納、収納スペース、クローゼット、シューズボックス、システムキッチン、カウンターキッチン、コンロ口数　三口、食器洗乾燥機 浄水器、独立洗面台、追い焚き、シャワー、浴室乾燥機、温水洗浄便座、バルコニー　バルコニー有、エレベーター 駐輪場、管理人　日勤、オートロック、防犯カメラ、リフォーム　内装リフォーム済、ペット　可

物件番号	146401-12142
備考	住宅ローンはお任せください。金利の安い最適な金融機関をご紹介いたします。弊社専属ファイナンシャルプランナーがお金に関するあらゆる質問にお答えさせていただきます全居室収納付きでお片付けもはかどります。

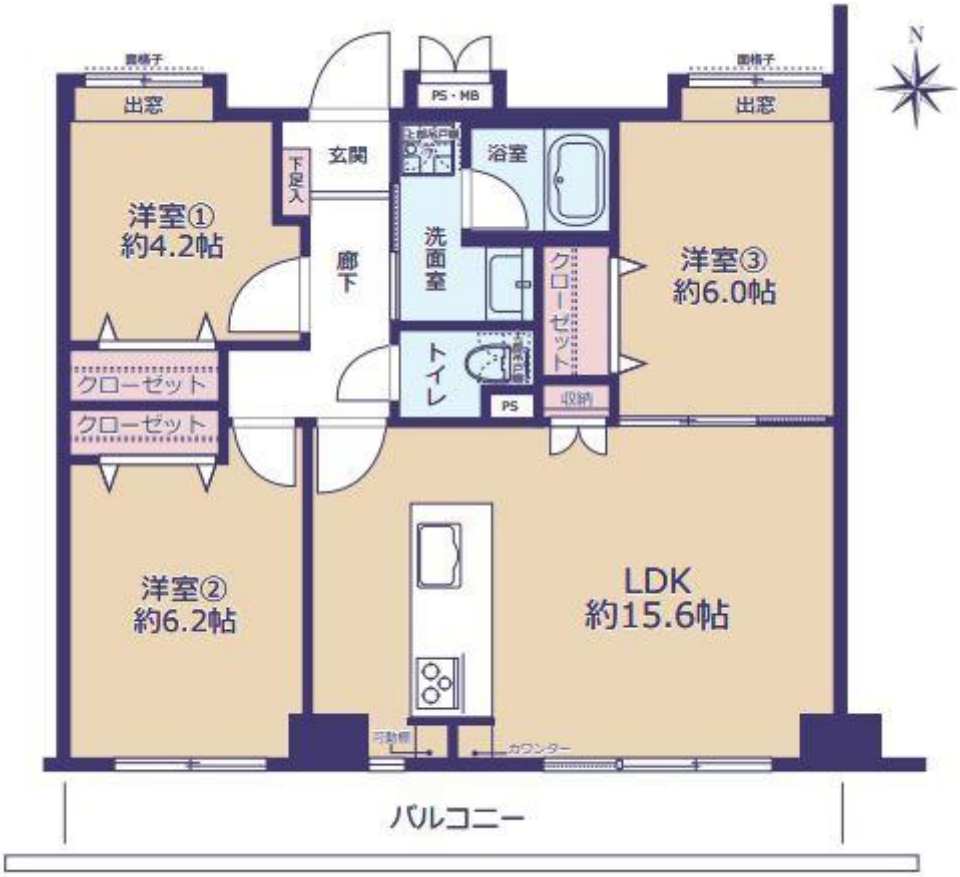

連絡先 本店 043-312-0912
9:00～20:00 定休日 第1・3火曜日、毎週水曜日
https://c21-lifetrust.jp/bukken?id=14525