# 佐倉市江原台6　新築戸建て　全2棟

セールスポイント

住宅ローンはお任せください。金利の安い最適な金融機関をご紹介いたします。弊社専属ファイナンシャルプランナーがお金に関するあらゆる質問にお答えさせていただきます全居室収納付きでお片付けもはかどります。

| 賃料 | 面積/間取 | 所在階 | 管理費・共益費 | 敷金 | 礼金 |
|---|---|---|---|---|---|
| 2,990万円 | 129.96㎡(公簿) / 4LDK | | | | |

スタッフからのコメント

全2棟　全棟浴室暖房乾燥機つき　近隣にはコンビニや病院などがあります　カースペースは2台駐車可能です

物件概要

| | |
|---|---|
| 所在地 | 千葉県佐倉市江原台１丁目 |
| 交通 | 京成電鉄本線「京成臼井」駅 バス乗車時間7分 聖隷佐倉市民病院バス停<br>京成電鉄本線「京成佐倉」駅より徒歩39分 |
| 価格 | 2,990万円 |
| 面積/間取り | 4LDK |
| 延べ床面積 | 96.88㎡ |
| 部屋の向き | 南西 |
| 築年月（築年数） | 2024年7月（築-1年） |
| 種別/構造 | 新築一戸建/木造 |
| 部屋/所在階/階建 | 地上2階 |
| 現況/入居時期 | 建築中/期日指定 |
| 建ぺい率 | 50% |
| 容積率 | 100% |
| 接道状況 | 二方 |
| 駐車場 | 有/空き2台 |
| 接道1 | 方向:北 / 種別:公道 / 幅員:6m |
| 接道2 | 方向:東 / 種別:公道 / 幅員:6m |
| 設備条件 | 前道6m以上、2沿線以上利用可、階建　2階建、部屋向き　南西向き、LDK広さ　15帖以上、上水道　公営、汚水　下水道、ガス　都市ガス、複層ガラス<br>駐車可能台数　2台可、全居室収納、収納スペース、クローゼット、ウォークインクローゼット、シューズボックス、シューズインクローゼット、床下収納<br>システムキッチン、カウンターキッチン、独立洗面台、追い焚き、シャワー、浴室暖房、浴室乾燥機、トイレ2ヶ所<br>温水洗浄便座、バルコニー　バルコニー有、TVインターホン、入居可能時期　年内入居可 |

| | |
|---|---|
| **物件番号** | 146401-12136 |
| **備考** | 住宅ローンはお任せください。金利の安い最適な金融機関をご紹介いたします。弊社専属ファイナンシャルプランナーがお金に関するあらゆる質問にお答えさせていただきます全居室収納付きでお片付けもはかどります。 |

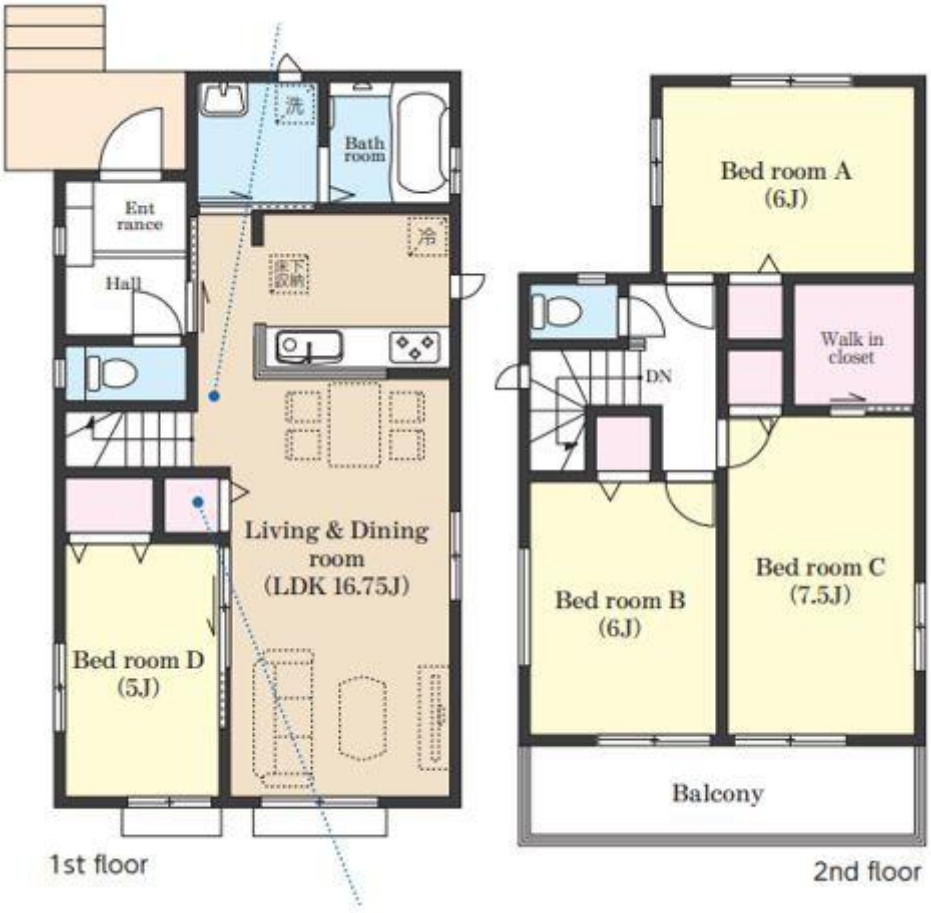
洗
Bath room
Ent rance
Hall
冷
床下収納
Living & Dining room (LDK 16.75J)
Bed room D (5J)
1st floor
Bed room A (6.J)
Walk in closet
DN
Bed room B (6.J)
Bed room C (7.5J)
Balcony
2nd floor

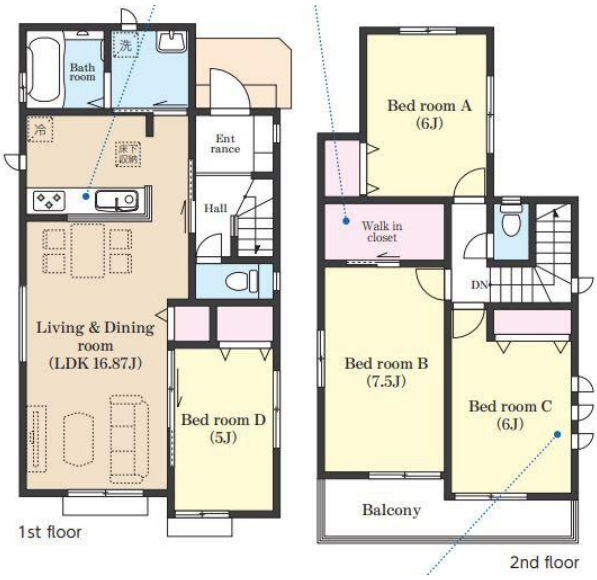

連絡先 本店 043-312-0912
9:00～20:00 定休日 第1・3火曜日、毎週水曜日
https://c21-lifetrust.jp/bukken?id=14503