大網白里市みどりが丘3丁目

セールスポイント

閑静な住宅街につき住環境良好です。WIC2カ所あり収納豊富な住まい。家事動線が考えられた使いやすい間取り

賃料	面積/間取	所在階	管理費・共益費	敷金	礼金
2,940万円	251.43㎡(公簿) / 4LDK				

スタッフからのコメント

内装・外装・外構ともに高級感がある住まいです。遊歩道に囲まれているのでお散歩におすすめです！

物件概要

所在地	千葉県大網白里市みどりが丘３丁目
交通	外房線「大網」駅より徒歩39分 バス乗車時間11分 みどりが丘第五バス停
価格	2,940万円（非課税）
面積/間取り	4LDK
延べ床面積	138.28㎡
部屋の向き	南東
築年月（築年数）	2019年4月（築5年）
種別/構造	中古一戸建/木造
部屋/所在階/階建	地上2階
現況/入居時期	居住中/期日指定
建ぺい率	50%
容積率	100%
接道状況	二方
駐車場	有/空き4台
接道1	方向:北西 / 種別:公道 / 幅員:4m
接道2	方向:北東 / 種別:公道 / 幅員:4m
設備条件	長期優良住宅認定通知書有、区画整理地内、整形地、緑豊かな住宅地、閑静な住宅地、角地、土地広さ　50坪以上、2沿線以上利用可、階建　2階建 部屋向き　南東向き、日当り良好、通風良好、LDK広さ　20帖以上、上水道　公営、汚水下水道、ガス　都市ガス、フローリング 全居室フローリング、駐車可能台数　3台以上可、リビング階段、間接照明、全居室収納、収納スペース、納戸、クローゼット ウォークインクローゼット、シューズボックス、シューズインクローゼット、システムキッチン、カウンターキッチン、IHクッキングヒーター、コンロ口数　三口、パントリー 食器洗乾燥機、独立洗面台、シャンプードレッサー、オートバス、シャワー、浴室に窓、浴室暖房、トイレ2ヶ所 温水洗浄便座、タンクレストイレ、バルコニー　バルコニー有、TVインターホン、小学校徒歩10分以内
物件番号	146402-8795
備考	閑静な住宅街につき住環境良好です。WIC2カ所あり収納豊富な住まい。家事動線が考えられた使いやすい間取り

浴室
(1620)
洗面
脱衣室
CL
洋室A
6帖
収納
階段下収納
トイレ
UP
ホール
LDK
24.7帖
玄関
SCL
1F
WIC
トイレ
洋室C
5.2帖
洋室B
9帖
ホール
DN
CL
CL
WIC
洋室D
5.2帖
バルコニー
2F

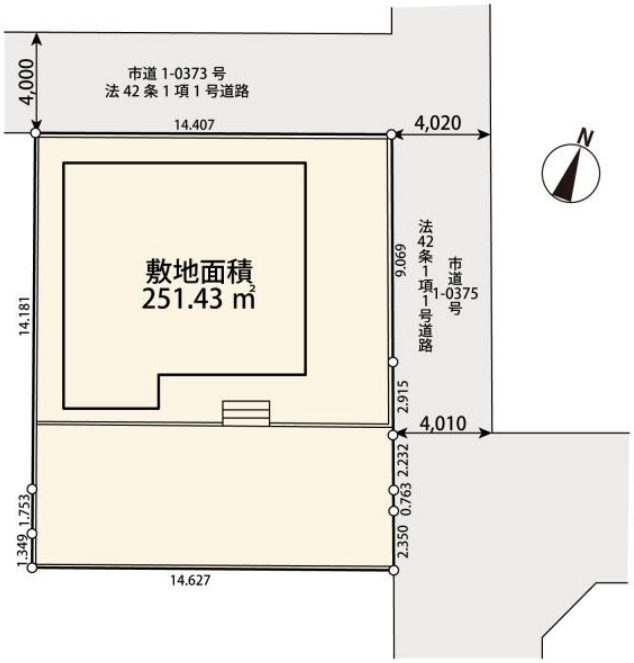
市道 1-0373 号
法 42 条 1 項 1 号道路
4,000
14.407
4,020
N
敷地面積
251.43 ㎡
14.181
9.069
法42条1項1号道路
市道1-0375号
2.915
4,010
2.232
0.763
2.350
1.753
1.349
14.627

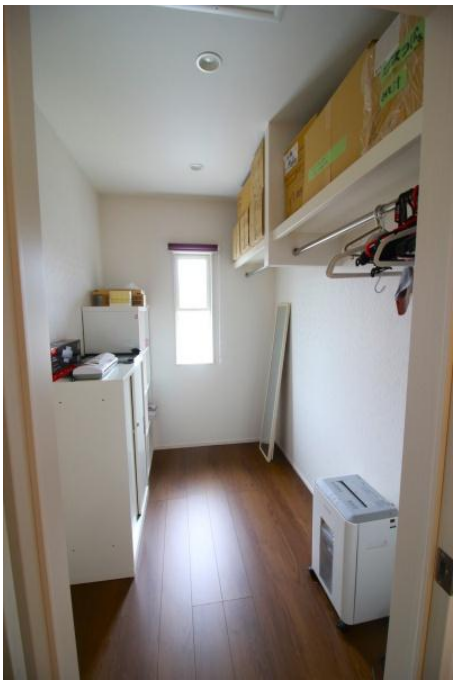

メニュー
モニター
通話
終了

ふろ予約
追いだき
運転
ふろ自動

止
換気
衣類乾燥
暖房
涼風
24時間換気
一時止
TOTO

FamilyMart
処方せん調剤

綱

AEON
7時開店

連絡先 津田沼店 047-409-9921
9:00～20:00 定休日 第1・3火曜日、毎週水曜日
https://c21-lifetrust.jp/bukken?id=14502