千葉市稲毛区稲毛町5丁目　戸建て

セールスポイント

弊社専属ファイナンシャルプランナーがお金に関するあらゆる質問にお答えさせていただきます住宅ローンはお任せください。金利の安い最適な金融機関をご紹介いたします。お料理をしながらでもご家族との会話を楽しめる対面キッチン後片付けもラクラクな食器洗乾燥機付

賃料	面積/間取	所在階	管理費・共益費	敷金	礼金
5,980万円	108.75㎡(公簿) / 2LDK				

スタッフからのコメント

環境にやさしい省エネ機器搭載のスウェーデンハウス2LDKです　2Fの納戸は寝室として利用も可能です\n\n

物件概要

所在地	千葉県千葉市稲毛区稲毛町５丁目
交通	総武・中央緩行線「新検見川」駅より徒歩14分 京成電鉄千葉線「京成稲毛」駅より徒歩18分
価格	5,980万円
面積/間取り	2LDK
延べ床面積	92.05㎡
部屋の向き	南西
築年月（築年数）	2024年6月（築1年）
種別/構造	中古一戸建/木造
部屋/所在階/階建	地上2階
現況/入居時期	空家/即引き渡し可
建ぺい率	50%
容積率	100%
接道状況	一方
駐車場	有/空き2台
接道1	方向:東 / 種別:公道 / 幅員:6m
設備条件	平坦地、閑静な住宅地、前道6m以上、階建　2階建、部屋向き南西向き、上水道　公営、汚水　下水道、ガス　都市ガス、フローリング 全居室フローリング、複層ガラス、駐車可能台数　2台可、リビング階段、照明器具、衣類乾燥機、エアコン、全居室収納 収納スペース、納戸、クローゼット、ウォークインクローゼット、シューズインクローゼット、システムキッチン、カウンターキッチン、IHクッキングヒーター コンロ口数　三口、食器洗乾燥機、独立洗面台、追い焚き、シャワー、浴室に窓、トイレ2ヶ所、温水洗浄便座 太陽光発電システム、省エネ給湯器
物件番号	146401-12070

備考	弊社専属ファイナンシャルプランナーがお金に関するあらゆる質問にお答えさせていただきます住宅ローンはお任せください。金利の安い最適な金融機関をご紹介いたします。お料理をしながらでもご家族との会話を楽しめる対面キッチン後片付けもラクラクな食器洗乾燥機付

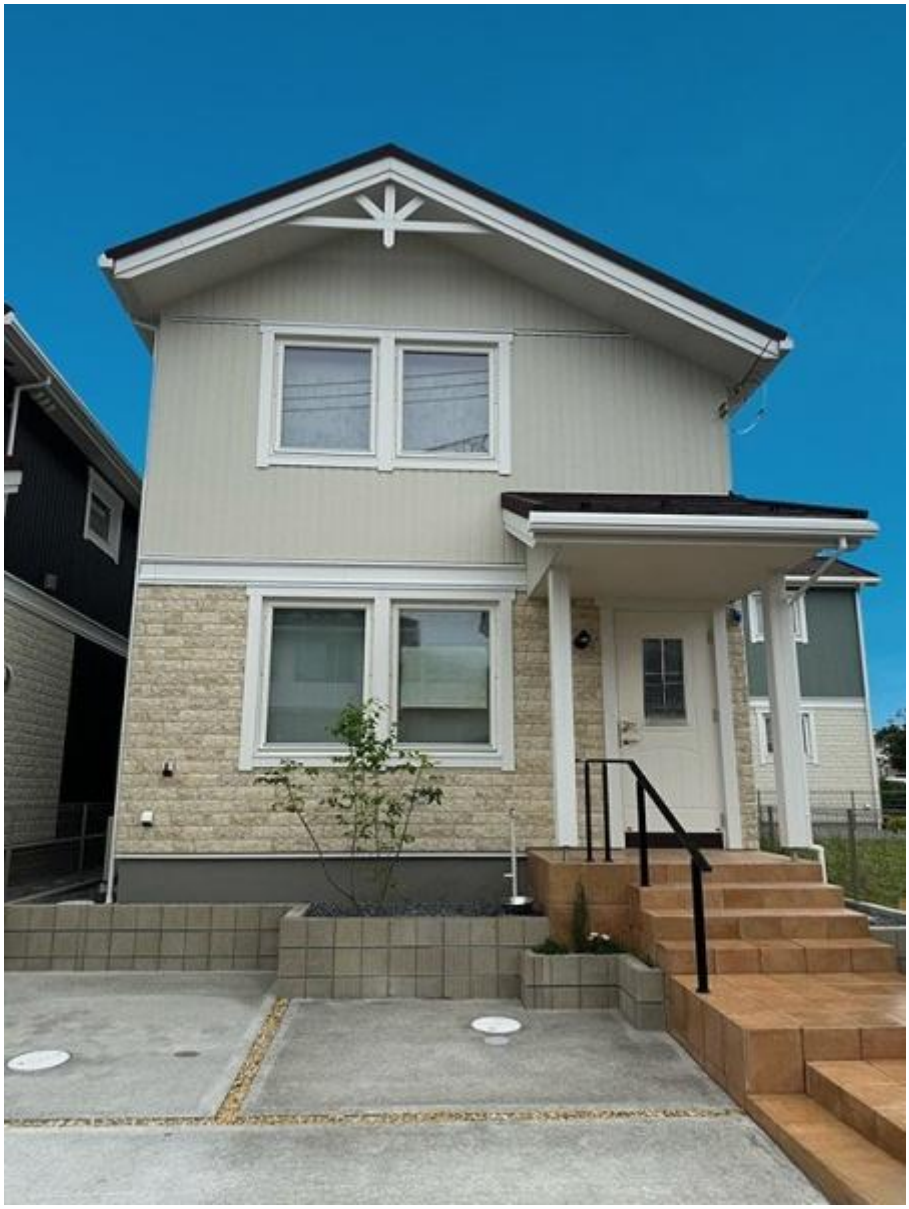

納戸
5.4帖
WIC
1.6帖
WIC
3.4帖
W77DF
W65DF表
天井
点検口
W77DF
主寝室
6.7帖
DN
FR
6.8帖

洗面所
KW7M/NP
玄関
CH-LUH-5BH
-NA-H21
V-563BF-H
ポーチ
KWS8M/NP
キッチン
4.8帖
収納
片開き
W=1600
LD
11.5帖
床下
点検口
UP

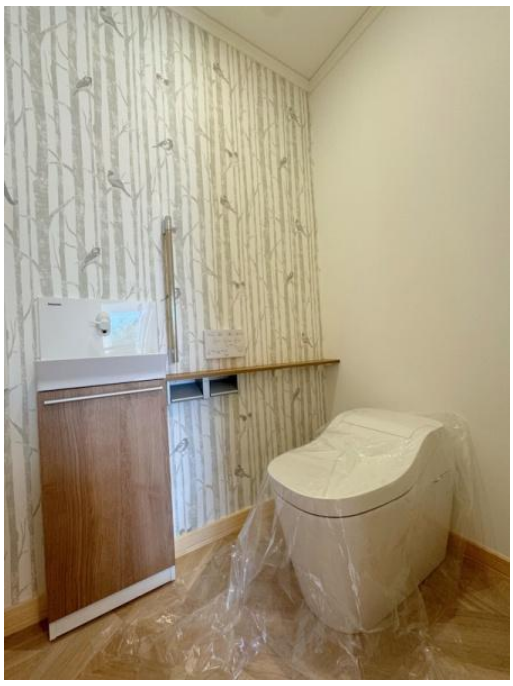

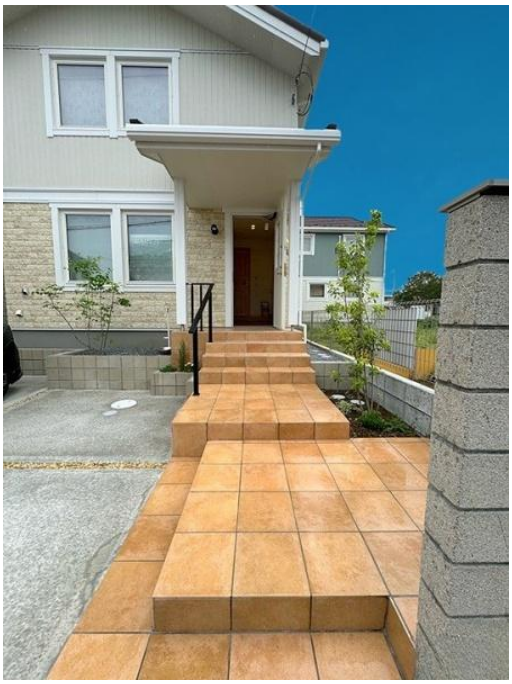

薬CREATE

YAOKO
MARKETPLACE

ÆON
MINI STOP
アップルパイソフト

連絡先 本店 043-312-0912
9:00～20:00 定休日 第1・3火曜日、毎週水曜日
https://c21-lifetrust.jp/bukken?id=14358