佐倉市中志津5丁目　　戸建て

セールスポイント

バルコニーで毎日のお洗濯もラクラク快適くつろげる和室があります全居室収納あり、キッチンにも床下収納まとめ買いにも役立ちますバス停歩いて1分。ユーカリが丘駅、志津駅、勝田台駅直通で便利。ユーカリが丘には大型イオンモールもございます。スーパーカワグチ徒歩6分。日々の買い出しもお気軽に行けます。

賃料	面積/間取	所在階	管理費・共益費	敷金	礼金
1,490万円	132.00㎡(公簿) / 3LDK				

スタッフからのコメント

2022年5月防蟻処理（5年保証あり）リビングにはガス栓がありガスファンヒーターをご使用になれます

物件概要

所在地	千葉県佐倉市中志津５丁目
交通	京成電鉄本線「志津」駅 バス乗車時間9分 高千穂神社バス停 京成電鉄本線「ユーカリが丘」駅 バス乗車時間3分 高千穂神社バス停
価格	1,490万円（非課税）
面積/間取り	3LDK
延べ床面積	96.67㎡
部屋の向き	南西
築年月（築年数）	1981年5月（築43年）
種別/構造	中古一戸建/木造
部屋/所在階/階建	地上2階
現況/入居時期	空家
建ぺい率	50%
容積率	100%
接道状況	一方
駐車場	有/空き1台
接道1	方向:南東 / 幅員:5m
設備条件	閑静な住宅地、階建　2階建、部屋向き　南西向き、LDK広さ　18帖以上、全居室6帖以上、和室、上水道　公営、汚水　下水道、フローリング 全居室収納、収納スペース、クローゼット、シューズボックス、床下収納、システムキッチン、独立洗面台、追い焚き シャワー、浴室に窓、温水洗浄便座、バルコニー　バルコニー有、リフォーム　内装リフォーム済、小学校　徒歩10分以内
物件番号	146401-12024
備考	バルコニーで毎日のお洗濯もラクラク快適くつろげる和室があります全居室収納あり、キッチンにも床下収納まとめ買いにも役立ちますバス停歩いて1分。ユーカリが丘駅、志津駅、勝田台駅直通で便利。ユーカリが丘には大型イオンモールもございます。スーパーカワグチ徒歩6分。日々の買い出しもお気軽に行けます。

床下収納
DK
8.0帖
浴室
洗面
脱衣室
便所
物入
上る
玄関ホール
玄関
ポーチ
L
10.0帖
押入
和室
8.0帖
床の間
テラス
1F

N
物入
押入
洋服入
下る
洋服入
和室
6.0帖
押入
洋室
6.0帖
ベランダ
2F

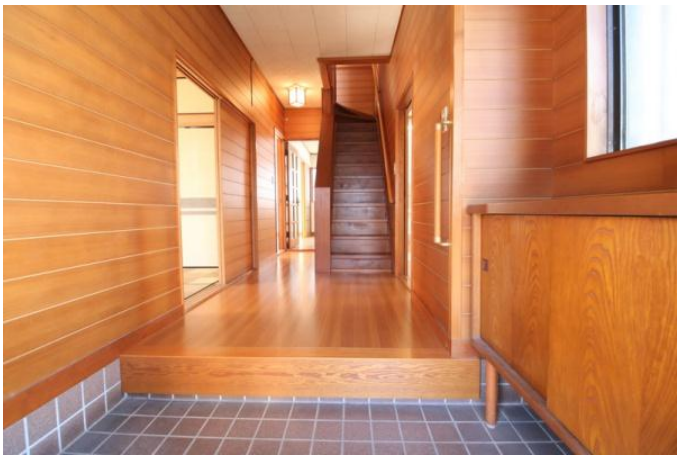

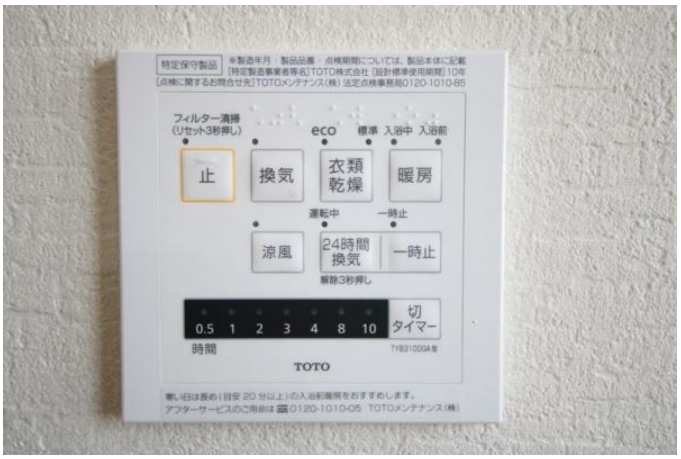
特定保守製品
フィルター清掃
(リセット3秒押し)
eco
標準 入浴中 入浴前
止
換気
衣類
乾燥
暖房
運転中
一時止
涼風
24時間
換気
一時止
解除3秒押し
0.5 1 2 3 4 8 10
切
タイマー
時間
TOTO

連絡先 本店 043-312-0912
9:00～20:00 定休日 第1・3火曜日、毎週水曜日
https://c21-lifetrust.jp/bukken?id=14274