船橋市旭町2丁目

セールスポイント

2駅利用可。お昼寝やお子様の遊び場にも利用できそうな和室。ご家族の衣類をたっぷりと収納できそうなクローゼット2か所。

賃料	面積/間取	所在階	管理費・共益費	敷金	礼金
2,890万円	114.00㎡(公簿) / 4LDK				

スタッフからのコメント

南東向き、4LDKのお住まいです。\n全室6帖、ゆったりとした居住空間です。

物件概要

所在地	千葉県船橋市旭町２丁目
交通	東武鉄道野田線「塚田」駅より徒歩20分 東武鉄道野田線「馬込沢」駅より徒歩20分
価格	2,890万円（非課税）
面積/間取り	4LDK
延べ床面積	84.45㎡
部屋の向き	南東
築年月（築年数）	2000年2月（築24年）
種別/構造	中古一戸建/木造
部屋/所在階/階建	地上2階
現況/入居時期	居住中
建ぺい率	50%
容積率	100%
接道状況	一方
駐車場	有/空き1台
接道1	方向:南東 / 間口:8.43m / 種別:公道 / 幅員:4.27m
設備条件	階建　2階建、部屋向き　南東向き、全居室6帖以上、和室、上水道　公営、汚水　個別浄化槽、ガス　個別プロパン、フローリング、出窓 収納スペース、クローゼット、シューズボックス、システムキッチン、コンロ口数　三口、トイレ2ヶ所
物件番号	146402-8340
備考	2駅利用可。お昼寝やお子様の遊び場にも利用できそうな和室。ご家族の衣類をたっぷりと収納できそうなクローゼット2か所。

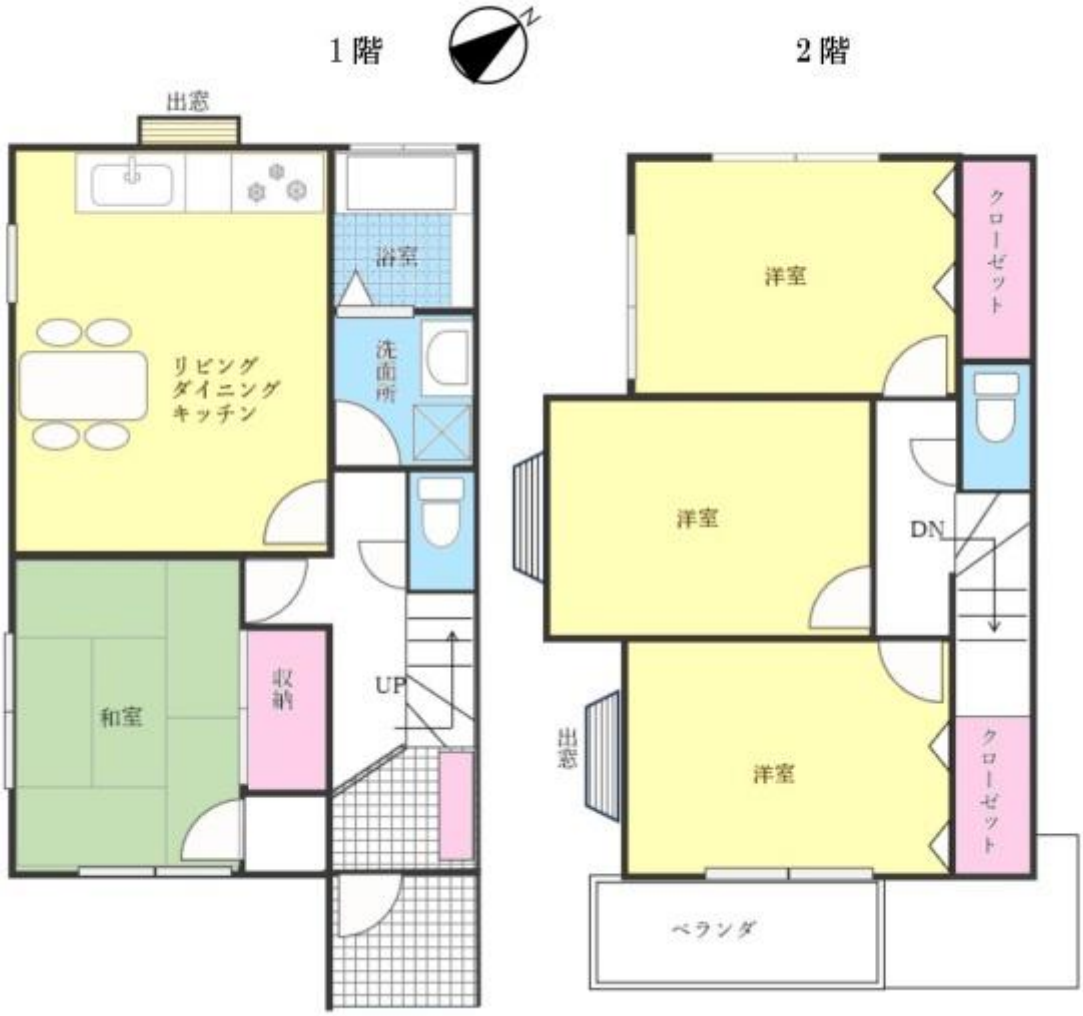

連絡先 津田沼店 047-409-9921
9:00～20:00 定休日 第1・3火曜日、毎週水曜日
https://c21-lifetrust.jp/bukken?id=13708