船橋市夏見４丁目　1号棟

セールスポイント

対面式キッチンなのでリビングにいるご家族と会話が増えそうです。全居室収納付きなので居住空間がすっきりしそうです南東向きの住まいです。

賃料	面積/間取	所在階	管理費・共益費	敷金	礼金
4,890万円	98.22㎡(公簿) / 4LDK				

スタッフからのコメント

５路線4駅利用可能なので通勤通学に便利です。スーパーまで徒歩2分なので生活利便が良さそうです

物件概要

所在地	千葉県船橋市夏見４丁目
交通	総武本線「船橋」駅より徒歩22分 東武鉄道野田線「塚田」駅より徒歩12分
価格	4,890万円
面積/間取り	4LDK
延べ床面積	95.22㎡
部屋の向き	南西
築年月（築年数）	2024年3月（築0年）
種別/構造	新築一戸建/木造
部屋/所在階/階建	地上2階
現況/入居時期	新築
建ぺい率	60%
容積率	200%
接道状況	二方
駐車場	空き1台
接道1	方向:東 / 幅員:6m
接道2	方向:北 / 幅員:4m
設備条件	前道6m以上、2沿線以上利用可、階建　2階建、部屋向き　南西向き、LDK広さ　15帖以上、電気、上水道　公営、汚水　下水道、ガス　都市ガス フローリング、全居室フローリング、全居室収納、収納スペース、クローゼット、シューズボックス、システムキッチン、カウンターキッチン 独立洗面台、シャンプードレッサー、シャワー、浴室に窓、トイレ2ヶ所、温水洗浄便座、バルコニー　バルコニー有、南面バルコニー TVインターホン、スーパー 徒歩10分以内、小学校 徒歩10分以内

物件番号	146402-8305
備考	対面式キッチンなのでリビングにいるご家族と会話が増えそうです。全居室収納付きなので居住空間がすっきりしそうです南東向きの住まいです。

PLAN 1

土地 98.22㎡(29.71坪)　建物 95.22㎡(28.79坪)

建確No.第HPA-23-12409-1号

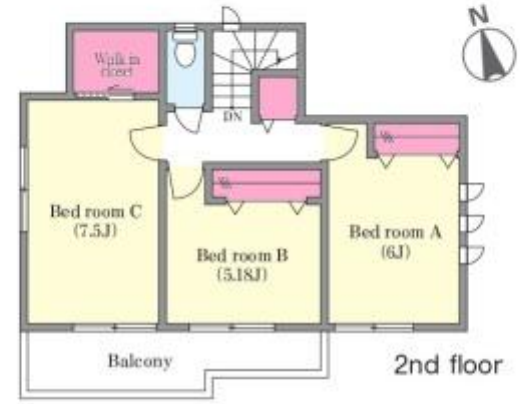

連絡先 津田沼店 047-409-9921
9:00～20:00 定休日 第1・3火曜日、毎週水曜日
https://c21-lifetrust.jp/bukken?id=13647