船橋市松が丘4丁目

セールスポイント

LDKは広々20帖あるのでゆとりがあります。全居室収納付きなので居住空間すっきりしそうです。対面式キッチンなのでリビングにいるご家族と会話が増えそうです。

賃料	面積/間取	所在階	管理費・共益費	敷金	礼金
2,699万円	102.03㎡(公簿) / 3LDK				

スタッフからのコメント

2023年11月リフォームの住まいです。閑静な住宅街につき住環境良好です。

物件概要

所在地	千葉県船橋市松が丘４丁目
交通	新京成電鉄「北習志野」駅より徒歩19分 東葉高速鉄道「北習志野」駅より徒歩19分
価格	2,699万円
面積/間取り	3LDK
延べ床面積	95.63㎡
部屋の向き	南西
築年月（築年数）	2001年7月（築22年）
種別/構造	中古一戸建/木造
部屋/所在階/階建	地上2階
現況/入居時期	空家
建ぺい率	60%
容積率	200%
接道状況	一方
駐車場	空き1台
接道1	方向:北西 / 種別:公道 / 幅員:14.7m
設備条件	平坦地、整形地、閑静な住宅地、階建　2階建、LDK広さ　15帖以上、上水道　公営、汚水　個別浄化槽、ガス　都市ガス、フローリング 全居室フローリング、クッションフロア、全居室収納、収納スペース、クローゼット、シューズボックス、床下収納、システムキッチン カウンターキッチン、グリル、独立洗面台、シャンプードレッサー、シャワー、浴室に窓、浴室暖房、浴室乾燥機 トイレ2ヶ所、温水洗浄便座、バルコニー　バルコニー有、TVインターホン、リフォーム　内装リフォーム済
物件番号	146402-8178

備考	LDKは広々20帖あるのでゆとりがあります。全居室収納付きなので居住空間すっきりしそうです。対面式キッチンなのでリビングにいるご家族と会話が増えそうです。

ポーチ
収納
トイレ
脱衣室
洗面所
床下収納
浴室
玄関
UP
下駄箱
床下収納
ゼクロトー
LDK
約20帖
1F

クローゼット
トイレ
DN
洋室
約6帖
ゼクロトー
洋室
約5.2帖
洋室
約8.2帖
ゼクロトー
バルコニー
バルコニー
2F

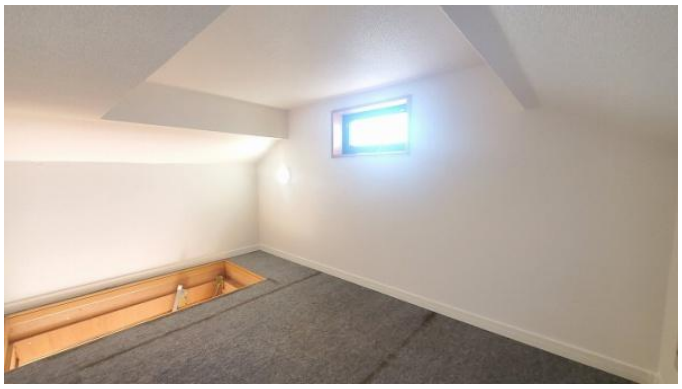

NORITZ
優先
たし湯
たし水
音量
時計
40℃ : 40℃
給湯
湯量
ふろ
呼出
追いだき
ふろ自動
運転

停止
暖房
乾燥
涼風
換気
MAX
BS-161H-2

止
おしり
やわらか
ビデ
水勢
位置
温度設定
オート設定
節電設定
TOTO

連絡先 津田沼店 047-409-9921
9:00～20:00 定休日 第1・3火曜日、毎週水曜日
https://c21-lifetrust.jp/bukken?id=13440