市原市国分寺台中央4丁目　新築戸建て　全3棟

セールスポイント

住宅ローンはお任せください。金利の安い最適な金融機関をご紹介いたします。弊社専属ファイナンシャルプランナーがお金に関するあらゆる質問にお答えさせていただきます全居室収納付きでお片付けもはかどります。24時間換気システム付き

賃料	面積/間取	所在階	管理費・共益費	敷金	礼金
2,990万円	133.18㎡(公簿) / 4LDK				

スタッフからのコメント

全3棟　小学校・中学校まで徒歩約10分以内でお子様の通学も安心　カースペースは2台駐車可能です

物件概要

所在地	千葉県市原市国分寺台中央４丁目
交通	内房線「五井」駅 バス乗車時間9分 東国分寺台バス停
価格	2,990万円
面積/間取り	4LDK
延べ床面積	100.74㎡
部屋の向き	南東
築年月（築年数）	2024年7月（築-1年）
種別/構造	新築一戸建/木造
部屋/所在階/階建	地上2階
現況/入居時期	建築中/期日指定
建ぺい率	50%
容積率	100%
接道状況	二方
駐車場	有/空き2台
接道1	方向:北東 / 種別:公道 / 幅員:8m
接道2	方向:南東 / 種別:公道 / 幅員:18m
設備条件	前道6m以上、階建　2階建、部屋向き　南東向き、LDK広さ　18帖以上、上水道　公営、汚水　下水道、ガス　都市ガス、複層ガラス、駐車可能台数　2台可 24時間換気システム、全居室収納、収納スペース、クローゼット、シューズボックス、床下収納、システムキッチン、カウンターキッチン 独立洗面台、シャンプードレッサー、追い焚き、シャワー、浴室に窓、浴室乾燥機、トイレ2ヶ所、温水洗浄便座 バルコニー　バルコニー有、人感センサー付照明、小学校 徒歩10分以内、入居可能時期　年内入居可
物件番号	146401-12131

備考	住宅ローンはお任せください。金利の安い最適な金融機関をご紹介いたします。弊社専属ファイナンシャルプランナーがお金に関するあらゆる質問にお答えさせていただきます全居室収納付きでお片付けもはかどります。24時間換気システム付き

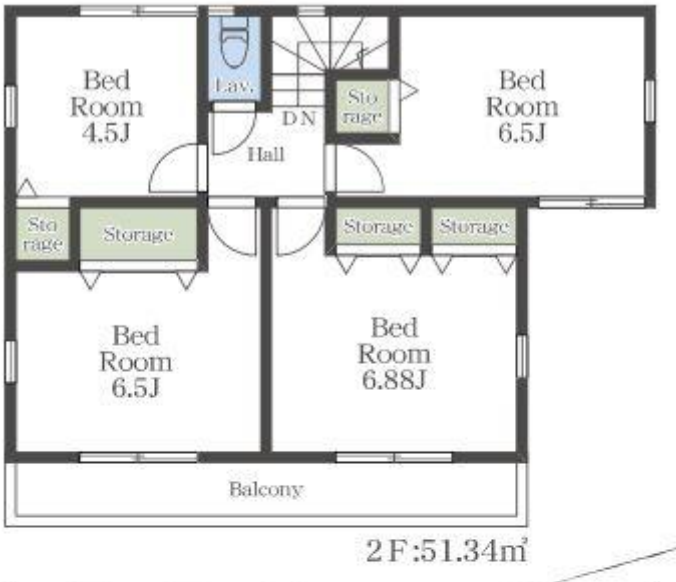

連絡先 本店 043-312-0912
9:00～20:00 定休日 第1・3火曜日、毎週水曜日
http://c21-lifetrust.jp/bukken?id=14495