津田沼グリーンハイツ6号棟

セールスポイント

ペット飼育可(2匹まで)。雨の日や夜のお洗濯物乾燥に便利な浴室換気乾燥機。全居室収納スペース付。

賃料	面積/間取	所在階	管理費・共益費	敷金	礼金
1,898万円	77.14㎡ / 3LDK	1階	6,000円		

スタッフからのコメント

2024年5月新規内装リノベーション完了予定です。\n1階部分、庭付き、南西向き、角部屋のお住まいです。\n\n

物件概要

所在地	千葉県船橋市田喜野井４丁目
交通	総武・中央緩行線「津田沼」駅 バス乗車時間11分 4号棟前バス停 新京成電鉄「前原」駅より徒歩16分
価格	1,898万円
管理費・共益費	6,000円
修繕積立金	9,000円
面積/間取り	77.14㎡/3LDK
部屋の向き	南西
築年月（築年数）	1980年4月（築44年）
種別/構造	中古マンション/鉄筋コンクリート造
所在階/階建	1階/地上5階
総戸数	35戸
バルコニー面積	7㎡
管理人	管理人:自主管理 / 管理形態:自主
現況/入居時期	空室
駐車場	空無
リフォーム	シューズボックス交換、防水パン交換、スイッチ・コンセント交換、照明器具新規取付、
リノベーション	2024年5月1日実施

設備条件	2沿線以上利用可、角部屋、部屋向き　南西向き、日当り良好、LDK広さ　15帖以上、室内洗濯機置場、フローリング、全居室フローリング、ダウンライト 照明器具、全居室収納、収納スペース、クローゼット、シューズボックス、システムキッチン、カウンターキッチン、コンロ口数　三口 追い焚き、浴室乾燥機、バルコニー　バルコニー有、南面バルコニー、専用庭、リフォーム　内装リフォーム済、リノベーション済、フローリング張替 ペット　可、階下に住戸なし
物件番号	146402-8781
備考	ペット飼育可(2匹まで)。雨の日や夜のお洗濯物乾燥に便利な浴室換気乾燥機。全居室収納スペース付。

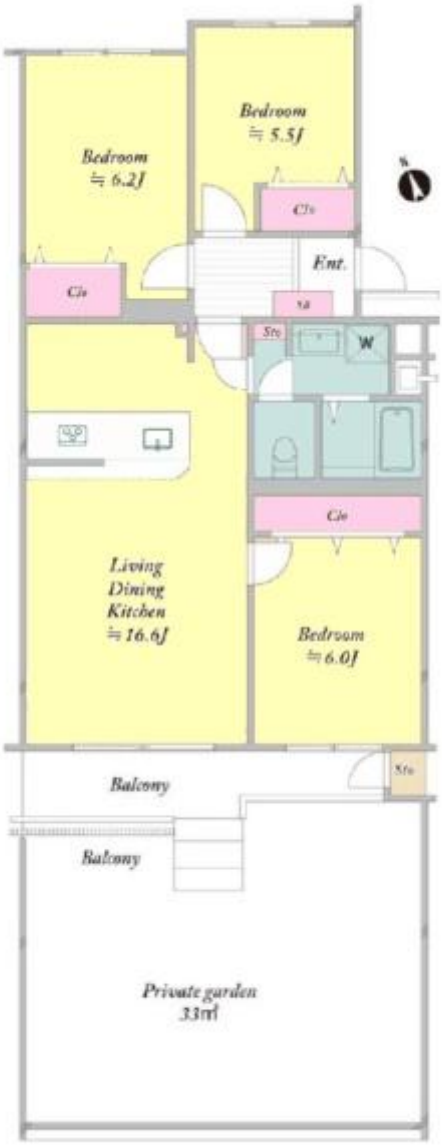

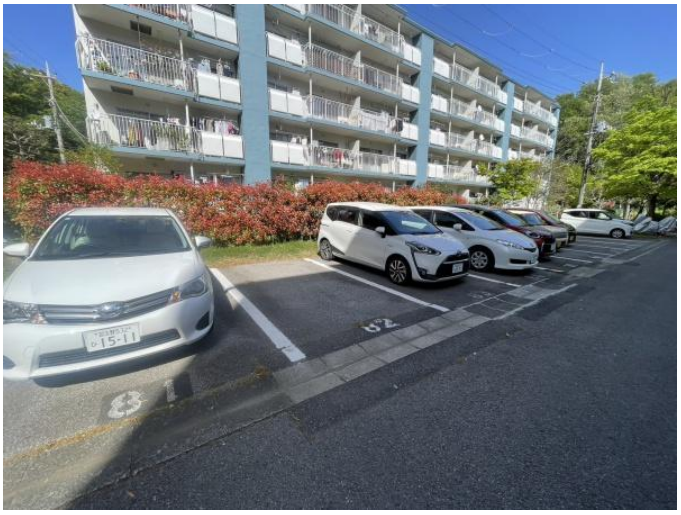

連絡先 津田沼店 047-409-9921
9:00～20:00 定休日 第1・3火曜日、毎週水曜日
http://c21-lifetrust.jp/bukken?id=14485