四街道市旭ケ丘2丁目　新築戸建て

セールスポイント

弊社専属ファイナンシャルプランナーがお金に関するあらゆる質問にお答えさせていただきます住宅ローンはお任せください。金利の安い最適な金融機関をご紹介いたします。小学校が近く充実の子育て環境ですお料理をしながらでもご家族との会話を楽しめる対面キッチン

賃料	面積/間取	所在階	管理費・共益費	敷金	礼金
2,850万円	164.61㎡(公簿) / 4LDK				

スタッフからのコメント

一戸建ての多いエリア、静かで落ち着いた雰囲気の4LDKです　全居室収納あり、まとめ買いにも役立ちます\n\n

物件概要

所在地	千葉県四街道市旭ケ丘２丁目
交通	総武本線「四街道」駅 バス乗車時間9分 旭ケ丘1丁目バス停 総武本線「物井」駅より徒歩45分
価格	2,850万円
面積/間取り	4LDK
延べ床面積	110.13㎡
部屋の向き	南西
築年月（築年数）	2024年3月（築0年）
種別/構造	新築一戸建/木造
部屋/所在階/階建	地上2階
現況/入居時期	新築/即引き渡し可
建ぺい率	50%
容積率	100%
接道状況	一方
駐車場	有/空き2台
接道1	方向:北東 / 種別:公道 / 幅員:5m
設備条件	閑静な住宅地、階建　2階建、部屋向き　南西向き、LDK広さ　15帖以上、和室、上水道　公営、汚水　下水道、ガス　都市ガス、フローリング 複層ガラス、駐車可能台数　2台可、全居室収納、収納スペース、クローゼット、ウォークインクローゼット、シューズボックス、床下収納 システムキッチン、カウンターキッチン、コンロ口数　三口、浄水器、独立洗面台、シャンプードレッサー、オートバス、追い焚き シャワー、浴室に窓、浴室暖房、浴室乾燥機、トイレ2ヶ所、温水洗浄便座、バルコニー　バルコニー有、TVインターホン ディンプルキー、小学校 徒歩10分以内

物件番号	146401-12113
備考	弊社専属ファイナンシャルプランナーがお金に関するあらゆる質問にお答えさせていただきます住宅ローンはお任せください。金利の安い最適な金融機関をご紹介いたします。小学校が近く充実の子育て環境ですお料理をしながらでもご家族との会話を楽しめる対面キッチン

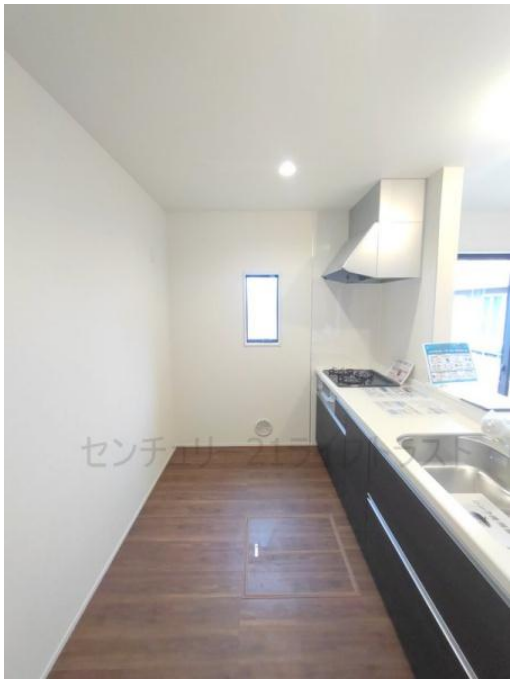

タイマー残時間
0.5 1 2 3 4 6 8 10
フィルター清掃
24時間換気
タイマー設定
停止
リセット
24時間換気
風量
弱 強
乾燥
暖房
涼風
換気
BF-231SHA

トイレ
使用禁止
センチュリー21ライフトラスト

センチュリー21ライフトラスト

センチュリー21ライフトラスト

センチュリー21ライフトラスト

Walk-in Closet
1.5
センチュリー21ライフトラスト

センチュリー21ライフトラスト

センチュリー21ライフトラスト

センチュリー21ライフトラスト

センチュリー21ライフトラスト

連絡先 本店 043-312-0912
9:00～20:00 定休日 第1・3火曜日、毎週水曜日
http://c21-lifetrust.jp/bukken?id=14449