千葉市花見川区畑町

セールスポイント

衣類やスーツケースを収納できる納戸。2022年1月　給湯器交換・換気扇交換、2022年2月　トイレ交換・洗面台交換。「朝日ヶ丘中学校」バス停約1500mの立地。

賃料	面積/間取	所在階	管理費・共益費	敷金	礼金
2,099万円	105.57㎡(公簿) / 4SLDK				

スタッフからのコメント

LDKと隣り合う和室を開放すると約19帖、ご家族みんながゆったりくつろげる空間になりそうです。\n

物件概要

所在地	千葉県千葉市花見川区畑町
交通	総武・中央緩行線「新検見川」駅より徒歩22分
価格	2,099万円
面積/間取り	4SLDK
延べ床面積	101.44㎡
部屋の向き	北東
築年月（築年数）	1997年4月（築27年）
種別/構造	中古一戸建/木造
部屋/所在階/階建	地上2階
現況/入居時期	空家/即引き渡し可
建ぺい率	60%
容積率	150%
接道状況	一方
駐車場	有/空き1台
接道1	方向:南西 / 種別:私道 / 幅員:3.9m
リフォーム	室内クリーニング、白蟻点検\n
設備条件	平坦地、整形地、閑静な住宅地、階建　2階建、日当り良好、全居室6帖以上、和室、上水道　公営、汚水　下水道 ガス　都市ガス、フローリング、全居室収納、納戸、クローゼット、シューズボックス、床下収納、システムキッチン IHクッキングヒーター、コンロ口数　三口、グリル、シャンプードレッサー、追い焚き、シャワー、トイレ2ヶ所、温水洗浄便座 バルコニー　バルコニー有、リフォーム　内装リフォーム済、小学校 徒歩10分以内、入居可能時期　即入居可
物件番号	146402-8709

備考	衣類やスーツケースを収納できる納戸。2022年1月　給湯器交換・換気扇交換、2022年2月　トイレ交換・洗面台交換。「朝日ヶ丘中学校」バス停約1500ｍの立地。

脱衣室
洗面所
浴室
下駄箱
トイレ
物入
玄関
ホール
UP
LDK
約13帖
押入
床の間
和室
6帖
1F

納戸
トイレ
DN
クローゼット
押入
押入
廊下
洋室
約6帖
和室
6帖
クローゼット
洋室
約6帖
バルコニー
2F

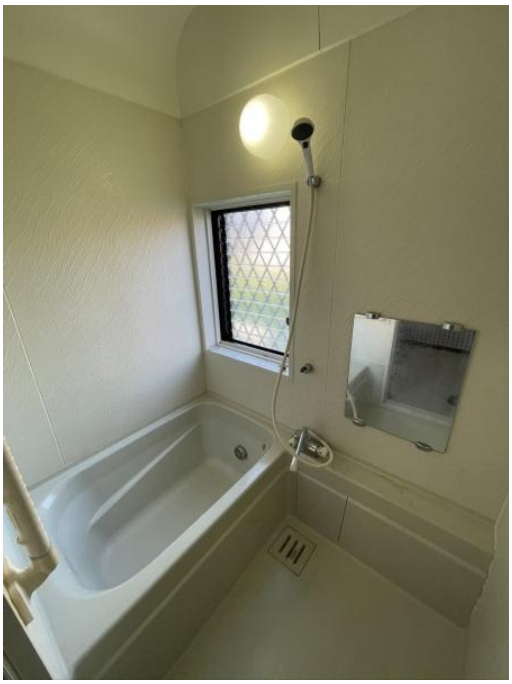

酒

LIFE

FamilyMart

連絡先 津田沼店 047-409-9921
9:00～20:00 定休日 第1・3火曜日、毎週水曜日
http://c21-lifetrust.jp/bukken?id=14361