佐倉市城　戸建て

セールスポイント

お料理をしながらでもご家族との会話を楽しめる対面キッチン全居室収納あり、キッチンにも床下収納まとめ買いにも役立ちます住宅ローンはお任せください。金利の安い最適な金融機関をご紹介いたします。弊社専属ファイナンシャルプランナーがお金に関するあらゆる質問にお答えさせていただきます

賃料	面積/間取	所在階	管理費・共益費	敷金	礼金
2,380万円	120.63㎡(公簿) / 4LDK				

スタッフからのコメント

2024年1月、内外装リフォーム完了済、環境と家計に優しいオール電化住宅の4LDKです

物件概要

所在地	千葉県佐倉市城
交通	総武本線「佐倉」駅 バス乗車時間15分 根郷小学校バス停 総武本線「物井」駅より徒歩40分
価格	2,380万円
面積/間取り	4LDK
延べ床面積	108.88㎡
部屋の向き	南東
築年月（築年数）	2000年12月（築23年）
種別/構造	中古一戸建/木造
部屋/所在階/階建	地上2階
現況/入居時期	空家
建ぺい率	50%
容積率	100%
接道状況	一方
駐車場	有
接道1	方向:南東 / 幅員:6m
リフォーム	ハウスクリーニング\n
設備条件	前道6m以上、階建　2階建、部屋向き　南東向き、LDK広さ　18帖以上、全居室6帖以上、和室、吹抜け、オール電化、上水道　公営 汚水　下水道、フローリング、照明器具、全居室収納、収納スペース、シューズボックス、床下収納、システムキッチン カウンターキッチン、コンロ口数　三口、独立洗面台、追い焚き、シャワー、浴室に窓、トイレ2ヶ所、温水洗浄便座 バルコニー　バルコニー有、TVインターホン、リフォーム　内外装リフォーム済、小学校徒歩10分以内
物件番号	146401-12062
備考	お料理をしながらでもご家族との会話を楽しめる対面キッチン全居室収納あり、キッチンにも床下収納まとめ買いにも役立ちます住宅ローンはお任せください。金利の安い最適な金融機関をご紹介いたします。弊社専属ファイナンシャルプランナーがお金に関するあらゆる質問にお答えさせていただきます

洋室
約６帖
収納
トイレ
DN
踊場
収納
収納
洋室
約９帖
洋室
約６帖
収納
バルコニー
トイレ
洗面
脱衣室
浴室
カウンター
玄関
物入
物入
UP
下足入
押入
ＬＤＫ
約１８．４帖
和室
約６帖
テラス

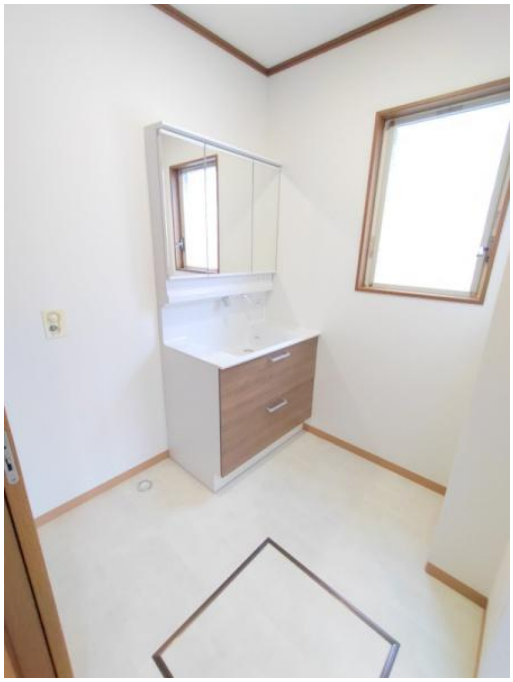

フィルター清掃
(リセット3秒押し)
eco
標準
入浴中
入浴前
止
換気
衣類
乾燥
暖房
運転中
一時止
涼風
24時間
換気
一時止
解除3秒押し
0.5
1
2
3
4
8
10
切
タイマー
時間
TOTO

連絡先 本店 043-312-0912
9:00～20:00 定休日 第1・3火曜日、毎週水曜日
http://c21-lifetrust.jp/bukken?id=14342