日神パレステージ三山シャインプレイス

セールスポイント

安心のALSOKセキュリティー日当たり・眺望・通風良好です居室には収納があるので居住空間がすっきりしそうです。

賃料	面積/間取	所在階	管理費・共益費	敷金	礼金
2,300万円	63.23㎡ / 2LDK	3階	10,100円		

スタッフからのコメント

室内は大変綺麗にお使いです。商業施設が徒歩圏内なので生活利便が良さそうです。

物件概要

所在地	千葉県船橋市三山８丁目
交通	総武・中央緩行線「津田沼」駅 バス乗車時間17分 三山車庫バス停 京成電鉄本線「実籾」駅より徒歩23分
価格	2,300万円（非課税）
管理費・共益費	10,100円
修繕積立金	9,260円
面積/間取り	63.23㎡/2LDK
部屋の向き	南東
築年月（築年数）	2008年2月（築16年）
種別/構造	中古マンション/鉄筋コンクリート造
所在階/階建	3階/地上9階
総戸数	58戸
バルコニー面積	9.76㎡
管理人	管理人:全部委託 / 管理形態:日勤
現況/入居時期	空室
駐車場	空無
設備条件	2沿線以上利用可、日当り良好、通風良好、電気、汚水　下水道、ガス　都市ガス、室内洗濯機置場、全居室収納、収納スペース クローゼット、シューズボックス、システムキッチン、カウンターキッチン、浄水器、独立洗面台、シャンプードレッサー、バス広さ　1坪以上 追い焚き、シャワー、浴室乾燥機、ミストサウナ、温水洗浄便座、バルコニー バルコニー有、CATV、CS 宅配ボックス、駐輪場、管理人　日勤、TVインターホン、防犯カメラ、スーパー徒歩10分以内、スロップシンク
物件番号	146402-8698
備考	安心のALSOKセキュリティー日当たり・眺望・通風良好です居室には収納があるので居住空間がすっきりしそうです。

CENTURY 21
ライフトラスト

MB
玄関
下足入
洋室
6.0帖
N
クローゼット
押入
PS
物入
和室
6.0帖
浴室
洗
洗面室
収納
カウンター
LDK
14.0帖
冷
PS
バルコニー

CENTURY 21
ライフトラスト

CENTURY 21
ライフトラスト

CENTURY 21
ライフトラスト

CENTURY 21
ライフトラスト

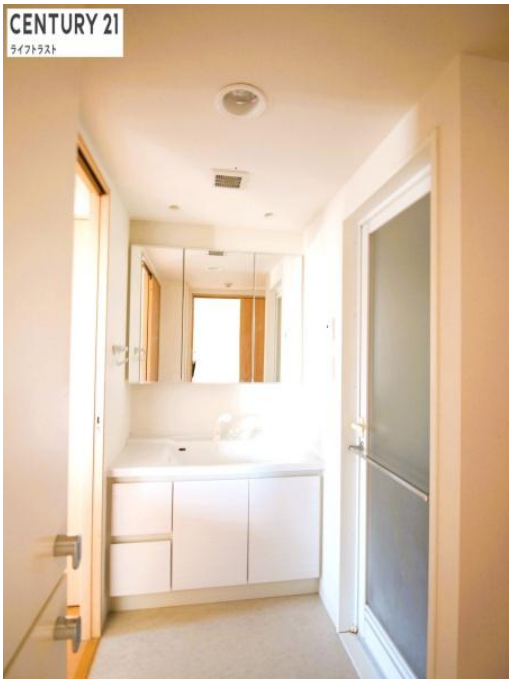
CENTURY 21
ライフトラスト

CENTURY 21
ライフトラスト

CENTURY 21
ライフトラスト

CENTURY 21
ライフトラスト

CENTURY 21
ライフトラスト

CENTURY 21
ライフトラスト

YAOKO
MARKETPLACE

マルエイ

実籾自然公園

連絡先 津田沼店 047-409-9921
9:00～20:00 定休日 第1・3火曜日、毎週水曜日
http://c21-lifetrust.jp/bukken?id=14341