# 八千代市勝田台5丁目　戸建て

セールスポイント

ご家族みんながゆったりくつろげる広々リビングセカンドカーにも便利な駐車2台可2沿線利用可で通勤通学に便利全居室収納付きでお片付けもはかどります。

| 賃料 | 面積/間取 | 所在階 | 管理費・共益費 | 敷金 | 礼金 |
|---|---|---|---|---|---|
| 3,780万円 | 108.84㎡(公簿) / 2SLDK | | | | |

スタッフからのコメント

2024年3月、内・外装リフォーム済み　RC構造の3階建て

物件概要

| | |
|---|---|
| 所在地 | 千葉県八千代市勝田台５丁目 |
| 交通 | 京成電鉄本線「勝田台」駅より徒歩17分<br>東葉高速鉄道「東葉勝田台」駅より徒歩17分 |
| 価格 | 3,780万円 |
| 面積/間取り | 2SLDK |
| 延べ床面積 | 130.49㎡ |
| 部屋の向き | 南西 |
| 築年月（築年数） | 2007年10月（築16年） |
| 種別/構造 | 中古一戸建/鉄筋コンクリート造 |
| 部屋/所在階/階建 | 地上3階 |
| 現況/入居時期 | 空家 |
| 建ぺい率 | 60% |
| 容積率 | 200% |
| 接道状況 | 一方 |
| 駐車場 | 有/空き2台 |
| 接道1 | 方向:北 / 種別:公道 / 幅員:16m |
| リフォーム | ハウスクリーニング |
| 設備条件 | 前道6m以上、2沿線以上利用可、階建　3階建以上、部屋向き南西向き、LDK広さ　20帖以上、全居室6帖以上、上水道　公営、汚水　下水道、ガス　都市ガス<br>駐車可能台数　2台可、全居室収納、収納スペース、納戸、クローゼット、シューズボックス、床下収納、システムキッチン<br>独立洗面台、追い焚き、シャワー、浴室に窓、トイレ2ヶ所、温水洗浄便座、バルコニー　バルコニー有、TVインターホン<br>リフォーム　内外装リフォーム済 |
| 物件番号 | 146401-12045 |

| | |
|---|---|
| 備考 | ご家族みんながゆったりくつろげる広々リビングセカンドカーにも便利な駐車2台可2沿線利用可で通勤通学に便利全居室収納付きでお片付けもはかどります。 |

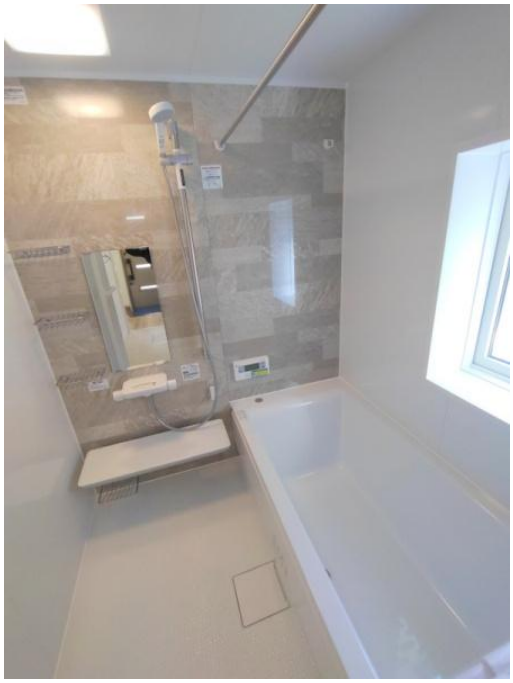

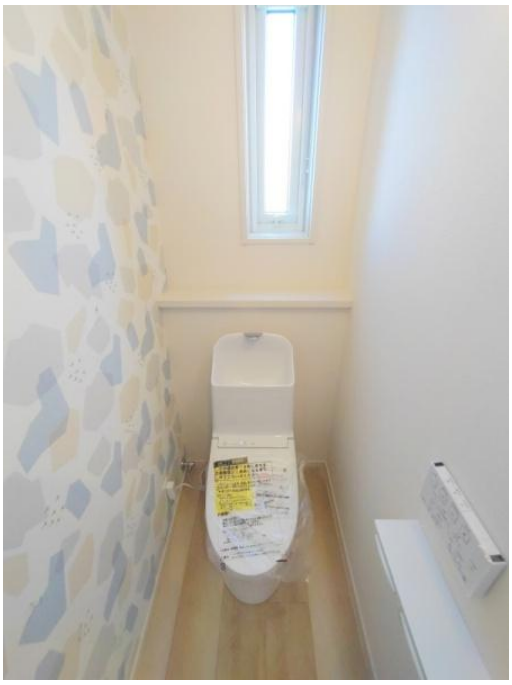

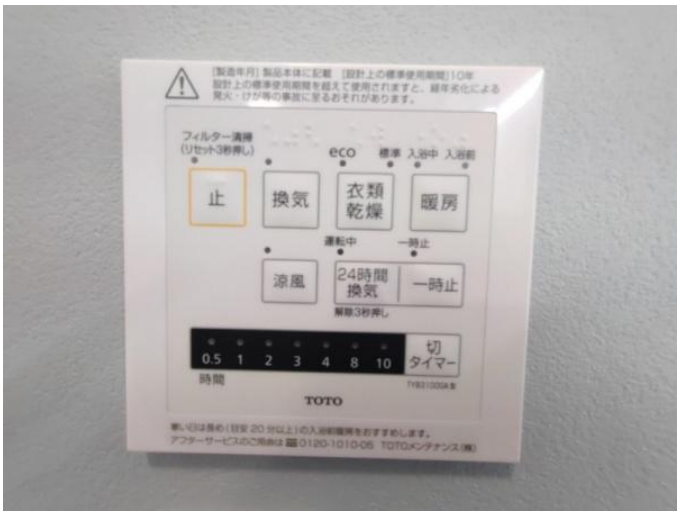
フィルター清掃
(リセット3秒押し)
eco
標準
入浴中
入浴前
止
換気
衣類
乾燥
暖房
運転中
一時止
涼風
24時間
換気
一時止
解除3秒押し
0.5
1
2
3
4
8
10
切
タイマー
時間
TOTO

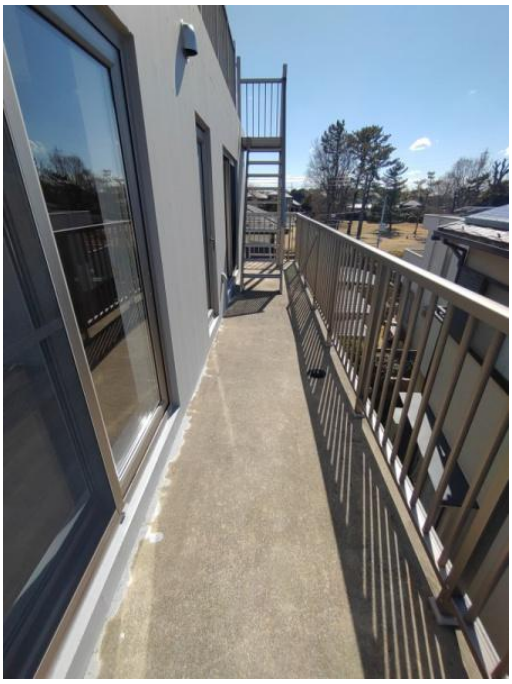

連絡先 本店 043-312-0912
9:00～20:00 定休日 第1・3火曜日、毎週水曜日
http://c21-lifetrust.jp/bukken?id=14308