セザール南鎌ケ谷

セールスポイント

追い焚き機能付浴室。DKと隣り合う洋室を開放すると15帖以上の空間。調理時間の短縮になりそうな3口コンロのキッチン。

賃料	面積/間取	所在階	管理費・共益費	敷金	礼金
1,298万円	50.03㎡ / 3DK	3階	14,796円		

スタッフからのコメント

3階部分、南東向き、陽当たり良好なお住まいです。\n新規内装リノベーション済です。

物件概要

所在地	千葉県鎌ケ谷市南鎌ケ谷１丁目
交通	東武鉄道野田線「馬込沢」駅より徒歩12分
価格	1,298万円
管理費・共益費	14,796円
修繕積立金	16,650円
面積/間取り	50.03㎡/3DK
部屋の向き	南東
築年月（築年数）	1993年5月（築31年）
種別/構造	中古マンション/鉄筋コンクリート造
所在階/階建	3階/地上6階
総戸数	26戸
バルコニー面積	8.88㎡
管理人	管理人:全部委託 / 管理形態:日勤 / 穴吹ハウジングサービス
現況/入居時期	空室
駐車場	空無
リフォーム	シューズボック交換、防水パン交換、スイッチ・コンセント交換、照明機器新規取付、ダウンライト新規設置、カーテンレール交換、ハウスクリーニング
設備条件	部屋向き　南東向き、日当り良好、室内洗濯機置場、フローリング、全居室フローリング、ダウンライト、照明器具、エアコン、クローゼット シューズボックス、システムキッチン、追い焚き、シャワー、バルコニー　バルコニー有、管理人　日勤、リフォーム　内装リフォーム済、リノベーション済 フローリング張替、ペット　不可
物件番号	146402-8678
備考	追い焚き機能付浴室。DKと隣り合う洋室を開放すると15帖以上の空間。調理時間の短縮になりそうな3口コンロのキッチン。

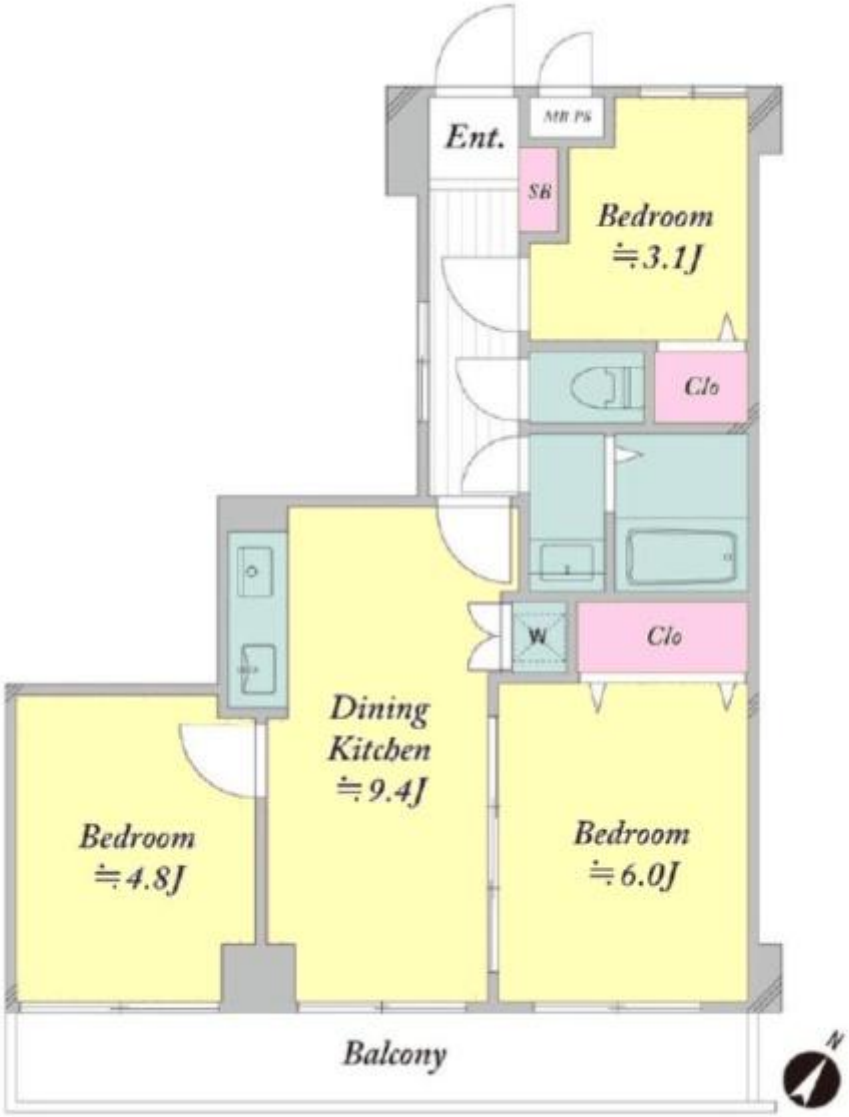

連絡先 津田沼店 047-409-9921
9:00～20:00 定休日 第1・3火曜日、毎週水曜日
http://c21-lifetrust.jp/bukken?id=14303