ルネ市川中山

セールスポイント

大切なペットも一緒に暮らせます（細則有り）後片付けもラクラクな食器洗乾燥機付廊下やＬＤＫや洗面室など共用スペース収納もあり、すっきり片づけて広く使えますさまざまな設備や間取り、住み心地を現地で確認しよう

賃料	面積/間取	所在階	管理費・共益費	敷金	礼金
3,490万円	72㎡ / 3LDK	2階	9,900円		

スタッフからのコメント

3沿線利用可で通勤通学に便利　ご家族みんながゆったりくつろげる広々16帖のリビング　全居室収納付き

物件概要

所在地	千葉県市川市鬼高３丁目
交通	総武・中央緩行線「下総中山」駅より徒歩8分 東京地下鉄東西線「原木中山」駅より徒歩13分
価格	3,490万円
管理費・共益費	9,900円
修繕積立金	12,380円
面積/間取り	72㎡/3LDK
部屋の向き	南西
築年月（築年数）	1983年3月（築41年）
種別/構造	中古マンション/鉄筋コンクリート造
所在階/階建	2階/地上7階
総戸数	89戸
バルコニー面積	8.1㎡
管理人	管理人:全部委託 / 管理形態:日勤
現況/入居時期	空室/即引き渡し可
駐車場	有り有料/8,000円
リフォーム	ハウスクリーニング他
設備条件	2沿線以上利用可、部屋向き　南西向き、LDK広さ　15帖以上、全居室収納、収納スペース、クローゼット、シューズボックス、システムキッチン、コンロ口数　三口 食器洗乾燥機、給湯、独立洗面台、温水洗浄便座、バルコニー　バルコニー有、エレベーター、管理人　日勤、リフォーム　内装リフォーム済 小学校 徒歩10分以内、入居可能時期　即入居可、ペット　可、駐車場空きあり（近隣を含む）
物件番号	146402-8645
備考	大切なペットも一緒に暮らせます（細則有り）後片付けもラクラクな食器洗乾燥機付廊下やＬＤＫや洗面室など共用スペース収納もあり、すっきり片づけて広く使えますさまざまな設備や間取り、住み心地を現地で確認しよう

ENT.
MB
PS
BED ROOM
5.1J
BED ROOM
4.7J
HALL
POWDER
ROOM
BATH
ROOM
ROLER
PS
TOILET
W
R
LIVING
DINING KITCHEN
16.0J
BED ROOM
5.6J
BALCONY
N

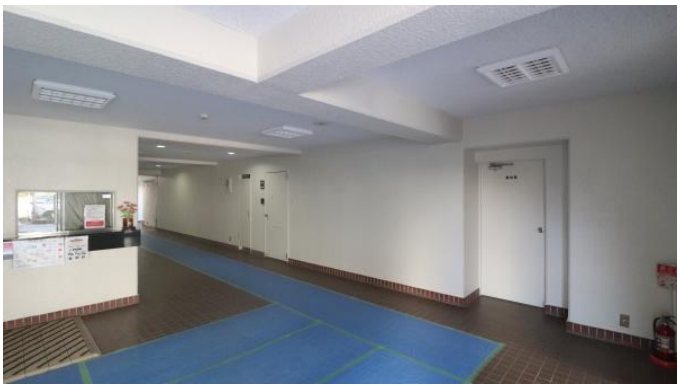

連絡先 津田沼店 047-409-9921
9:00～20:00 定休日 第1・3火曜日、毎週水曜日

http://c21-lifetrust.jp/bukken?id=14251