千葉市花見川区三角町　新築戸建て

セールスポイント

24時間換気システム付きお料理をしながらでもご家族との会話を楽しめる対面キッチンテレビモニター付きインターホンが設置されているので訪問者を確認できて防犯面でも安心です雨の日のお洗濯にも大活躍な浴室乾燥機付

賃料	面積/間取	所在階	管理費・共益費	敷金	礼金
2,790万円	133.34㎡(公簿) / 4LDK				

スタッフからのコメント

「使う場所にしまっておける」家中各所に収納を設置した間取り、周辺は買い物施設が徒歩圏内に揃っています\n\n

物件概要

所在地	千葉県千葉市花見川区三角町
交通	京成電鉄本線「勝田台」駅 バス乗車時間19分 こてはし第三バス停 京成電鉄本線「八千代台」駅より徒歩40分
価格	2,790万円
面積/間取り	4LDK
延べ床面積	101.85㎡
部屋の向き	南西
築年月（築年数）	2024年5月（築0年）
種別/構造	新築一戸建/木造
部屋/所在階/階建	地上2階
現況/入居時期	建築中
建ぺい率	60%
容積率	200%
接道状況	一方
駐車場	有/空き2台
接道1	方向:北西 / 幅員:9.17m
設備条件	前道6m以上、階建　2階建、部屋向き　南西向き、LDK広さ　18帖以上、上水道　公営、汚水　下水道、ガス　都市ガス、フローリング、複層ガラス 駐車可能台数　2台可、24時間換気システム、全居室収納、収納スペース、クローゼット、ウォークインクローゼット、シューズインクローゼット、床下収納 システムキッチン、カウンターキッチン、コンロ口数　三口、パントリー、浄水器、独立洗面台、追い焚き、シャワー 浴室に窓、浴室暖房、浴室乾燥機、トイレ2ヶ所、温水洗浄便座、バルコニー　バルコニー有、TVインターホン
物件番号	146401-11993

備考	24時間換気システム付きお料理をしながらでもご家族との会話を楽しめる対面キッチンテレビモニター付きインターホンが設置されているので訪問者を確認できて防犯面でも安心です雨の日のお洗濯にも大活躍な浴室乾燥機付

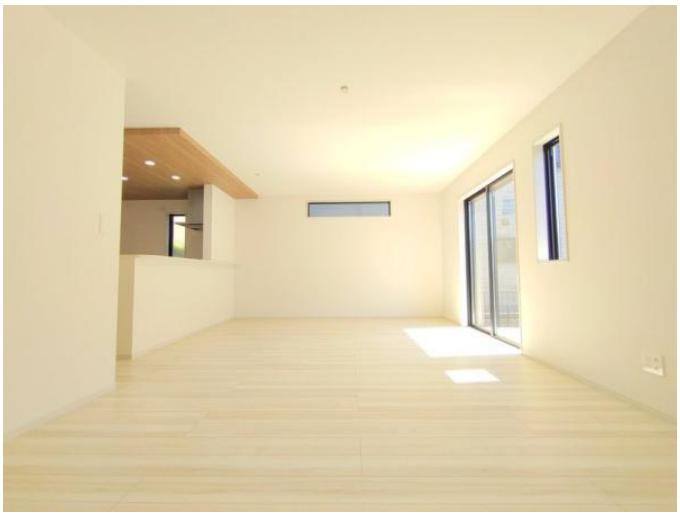

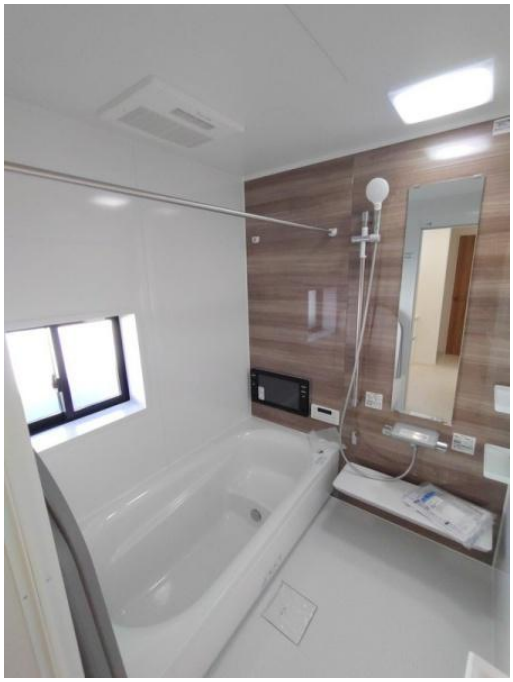

チャンネル
音量
入力切替

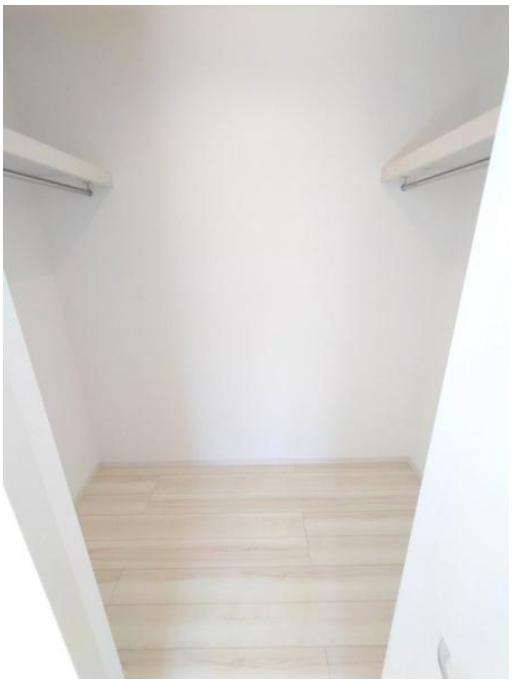

タイマー残時間
0.5 1 2 3 4 6 8 10
フィルター清掃
24時間換気
タイマー設定
停止
リセット
24時間換気
風量
弱 強
乾燥
暖房
涼風
換気
BF-231SHA

連絡先 本店 043-312-0912
9:00～20:00 定休日 第1・3火曜日、毎週水曜日
http://c21-lifetrust.jp/bukken?id=14210