フェリディアガーデン　茂原市町保　新築戸建て　全2棟

セールスポイント

雨の日のお洗濯にも大活躍な浴室乾燥機付後片付けもラクラクな食器洗乾燥機付３台分なので車でのお出かけが多い方にもお勧めです脱衣所がランドリルームとしても使用できます

賃料	面積/間取	所在階	管理費・共益費	敷金	礼金
3,590万円	191.74㎡(公簿) / 4LDK				

スタッフからのコメント

全2棟　太陽光4.1kW搭載のオール電化住宅です　ゆったりく広々リビング、家中に収納を設置した間取り\n\n

物件概要

所在地	千葉県茂原市町保
交通	外房線「茂原」駅より徒歩8分
価格	3,590万円
面積/間取り	4LDK
延べ床面積	108.47㎡
築年月（築年数）	2024年8月（築-1年）
種別/構造	新築一戸建/木造
部屋/所在階/階建	地上2階
現況/入居時期	建築中
建ぺい率	60%
容積率	200%
接道状況	一方
駐車場	有/空き3台
接道1	方向:西 / 種別:公道 / 幅員:8.8m
設備条件	平坦地、土地広さ　50坪以上、前道6m以上、階建　2階建、LDK広さ　18帖以上、オール電化、上水道　公営、汚水　下水道、フローリング 全居室フローリング、複層ガラス、駐車可能台数　3台以上可、全居室収納、収納スペース、クローゼット、ウォークインクローゼット、床下収納 システムキッチン、カウンターキッチン、パントリー、食器洗乾燥機、独立洗面台、追い焚き、シャワー、浴室に窓 浴室暖房、浴室乾燥機、トイレ2ヶ所、温水洗浄便座、太陽光発電システム
物件番号	146401-11973
備考	雨の日のお洗濯にも大活躍な浴室乾燥機付後片付けもラクラクな食器洗乾燥機付３台分なので車でのお出かけが多い方にもお勧めです脱衣所がランドリルームとしても使用できます

ホール
収納
収納

玄関
ホール

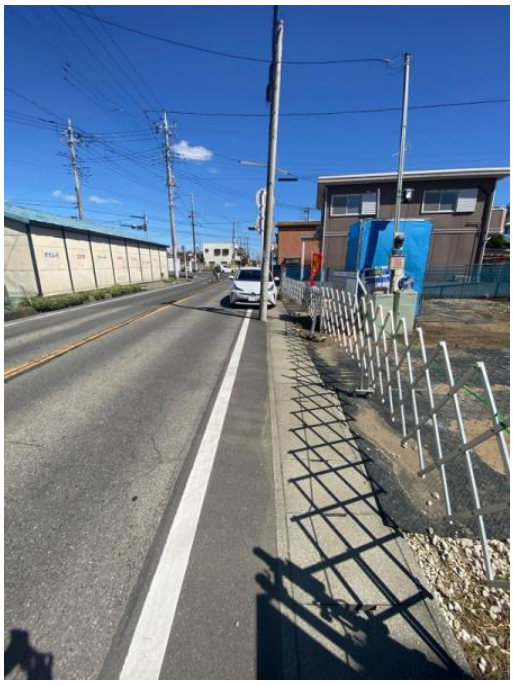

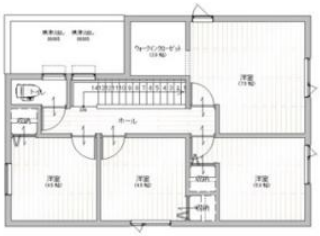

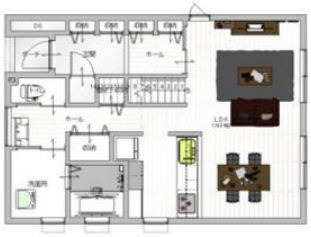

連絡先 本店 043-312-0912
9:00～20:00 定休日 第1・3火曜日、毎週水曜日
http://c21-lifetrust.jp/bukken?id=14158