フェリディアガーデン　茂原市大芝　新築戸建て

セールスポイント

「使う場所にしまっておける」家中各所に収納を設置した間取りお料理をしながらでもご家族との会話を楽しめる対面キッチン外から帰ってきたコートやバッグを一時的に置いておくのにも便利なシューズインクローク後片付けもラクラクな食器洗乾燥機付

賃料	面積/間取	所在階	管理費・共益費	敷金	礼金
2,850万円	224.80㎡(公簿) / 4LDK				

スタッフからのコメント

水害履歴なし、オール電化住宅、脱衣所が広いのでランドリルームとしても使えます　駐車場は並列3台分です

物件概要

所在地	千葉県茂原市大芝
交通	外房線「茂原」駅より徒歩36分 外房線「八積」駅より徒歩39分
価格	2,850万円
面積/間取り	4LDK
延べ床面積	110.12㎡
部屋の向き	南東
築年月（築年数）	2024年8月（築-1年）
種別/構造	新築一戸建/木造
部屋/所在階/階建	地上2階
現況/入居時期	建築中/期日指定
建ぺい率	60%
容積率	200%
接道状況	一方
駐車場	有/空き3台
接道1	方向:東 / 種別:公道 / 幅員:6m
設備条件	土地広さ　50坪以上、前道6m以上、階建　2階建、部屋向き　南東向き、LDK広さ　15帖以上、オール電化、上水道　公営、フローリング、全居室フローリング 複層ガラス、駐車可能台数　3台以上可、リビング階段、全居室収納、収納スペース、クローゼット、ウォークインクローゼット、シューズインクローゼット システムキッチン、カウンターキッチン、食器洗乾燥機、独立洗面台、追い焚き、浴室に窓、浴室暖房、浴室乾燥機 トイレ2ヶ所、温水洗浄便座、入居可能時期　年内入居可
物件番号	146401-11971

備考	「使う場所にしまっておける」家中各所に収納を設置した間取りお料理をしながらでもご家族との会話を楽しめる対面キッチン外から帰ってきたコートやバッグを一時的に置いておくのにも便利なシューズインクローク後片付けもラクラクな食器洗乾燥機付

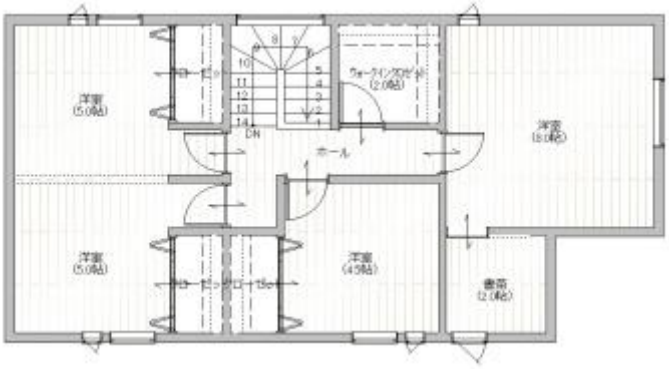

KASUMI

AEON

スーパー
ナリタヤ
営業時間 夜9:00まで
NARITAYA
ナリタヤ

ライフガーデン茂原
KASUMI FOOD SQUARE
よる12時まで営業
KASUMI

SENDO

KASUMI
よる12時まで営業

フードプラザ Hayashi

FamilyMart
FamilyMart

ROOMトレジャー大網店

連絡先 本店 043-312-0912
9:00～20:00 定休日 第1・3火曜日、毎週水曜日
http://c21-lifetrust.jp/bukken?id=14149