幕張ベイパークスカイグランドタワー

セールスポイント

「使う場所にしまっておける」家中各所に収納を設置した間取りウォークインクローゼットのあるお住まいで収納上手な生活玄関横には便利なシューズインクローク付きキッチンには食料品などのストックに便利なパントリー付き

賃料	面積/間取	所在階	管理費・共益費	敷金	礼金
5,480万円	64.98㎡ / 2LDK	6階	14,430円		

スタッフからのコメント

リフォーム完了済　ペットも一緒に眺望のよいマンションに住んでみませんか　海浜幕張駅まで徒歩約13分

物件概要

所在地	千葉県千葉市美浜区若葉３丁目
交通	京葉線「海浜幕張」駅より徒歩13分 京葉線「検見川浜」駅より徒歩18分
価格	5,480万円
管理費・共益費	14,430円
修繕積立金	7,800円
面積/間取り	64.98㎡/2LDK
部屋の向き	南
築年月（築年数）	2020年3月（築4年）
種別/構造	中古マンション/鉄筋コンクリート造
所在階/階建	6階/地上48階
総戸数	826戸
バルコニー面積	9.1㎡
管理人	管理人:全部委託 / 管理形態:日勤
現況/入居時期	空室
駐車場	有り有料/3万円
設備条件	部屋向き　南向き、室内洗濯機置場、フローリング、全居室フローリング、全居室収納、収納スペース、ウォークインクローゼット、シューズインクローゼット、システムキッチン コンロ口数　三口、パントリー、独立洗面台、追い焚き、シャワー、温水洗浄便座、バルコニー　バルコニー有、バイク置き場 駐輪場、管理人　日勤、眺望良好、小学校 徒歩10分以内、ペット可
物件番号	146401-11950

備考	「使う場所にしまっておける」家中各所に収納を設置した間取り ウォークインクローゼットのあるお住まいで収納上手な生活玄関横には便利なシューズインクローク付きキッチンには食料品などのストックに便利なパントリー付き

バルコニー
洋室②
約5.2帖
LD
約10.5帖
クローク
PS
物入
収納
カウンター
下部物入
浴室
洗面室
食器棚置場
PS
洗
棚
物入
冷
PS
クローク
トイレ
廊下
洋室①
約6.0帖
PS
EPS
玄関

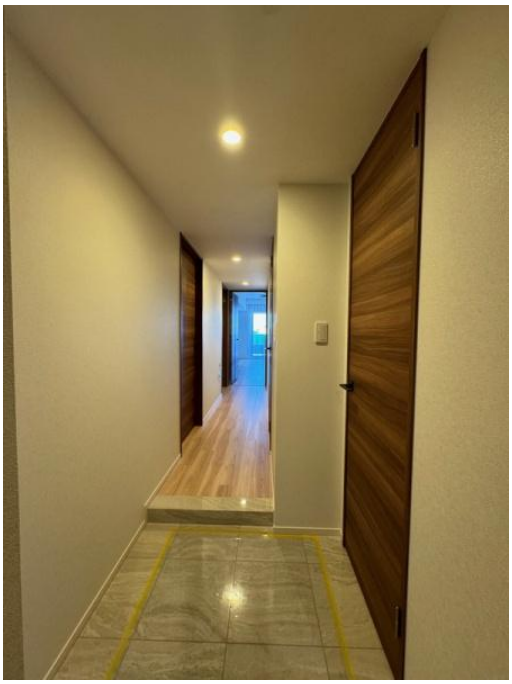

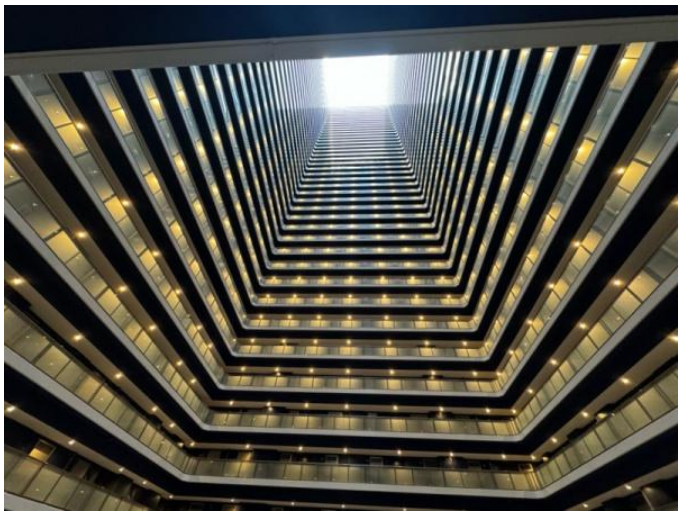

連絡先 本店 043-312-0912
9:00～20:00 定休日 第1・3火曜日、毎週水曜日
http://c21-lifetrust.jp/bukken?id=14117