千葉市若葉区若松台3丁目　戸建て

セールスポイント

「使う場所にしまっておける」家中各所に収納を設置した間取りくつろげる和室がありますお料理をしながらでもご家族との会話を楽しめる対面キッチンご家族みんながゆったりくつろげる広々リビング

賃料	面積/間取	所在階	管理費・共益費	敷金	礼金
2,890万円	171.48㎡(公簿) / 4LDK				

スタッフからのコメント

地震に強いテクノストラクチャーの家　ランドリールームのある4LDKです

物件概要

所在地	千葉県千葉市若葉区若松台３丁目
交通	総武本線「四街道」駅より徒歩26分 千葉都市モノレール「桜木」駅より徒歩43分
価格	2,890万円（非課税）
面積/間取り	4LDK
延べ床面積	115.92㎡
部屋の向き	南
築年月（築年数）	2015年8月（築8年）
種別/構造	中古一戸建/木造
部屋/所在階/階建	地上2階
現況/入居時期	居住中
建ぺい率	50%
容積率	100%
接道状況	一方
駐車場	有/空き2台
接道1	方向:北 / 種別:公道 / 幅員:4.54m
設備条件	閑静な住宅地、土地広さ　50坪以上、階建　2階建、部屋向き南向き、通風良好、LDK広さ　15帖以上、和室、フローリング、複層ガラス シャッター雨戸、出窓、駐車可能台数　2台可、全居室収納、クローゼット、シューズボックス、床下収納、システムキッチン カウンターキッチン、コンロ口数　三口、独立洗面台、追い焚き、シャワー、浴室に窓、トイレ2ヶ所、温水洗浄便座 南庭、全居室複層ガラス、火災警報器（報知機）、ゴルフ場が近い
物件番号	146401-11942

備考	「使う場所にしまっておける」家中各所に収納を設置した間取りくつろげる和室がありますお料理をしながらでもご家族との会話を楽しめる対面キッチンご家族みんながゆったりくつろげる広々リビング

N
クローゼット
クローゼット
トイレ
DN
廊下
洋室
11.0帖
洋室
6.0帖
クローゼット
洋室
6.0帖
出窓
ランドリールーム
出窓
2F

浴室
洗面脱衣室
トイレ
ホール
UP
玄関
物入
冷
物入
押入
LDK
16.0帖
和室
4.5帖
シャッター
出窓
シャッター
シャッター
1F

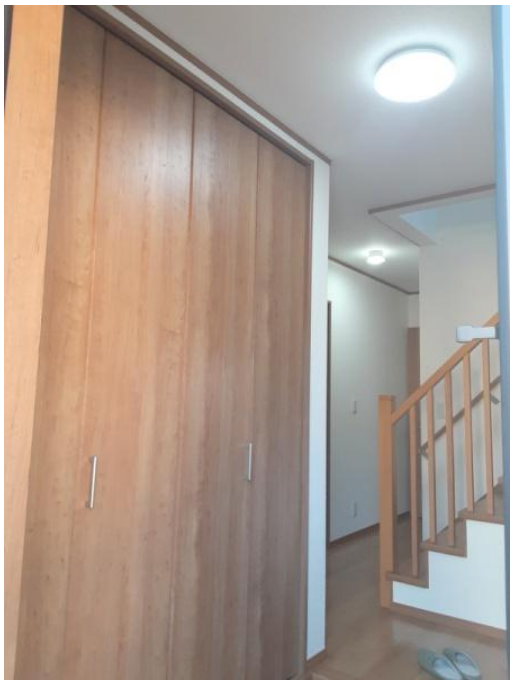

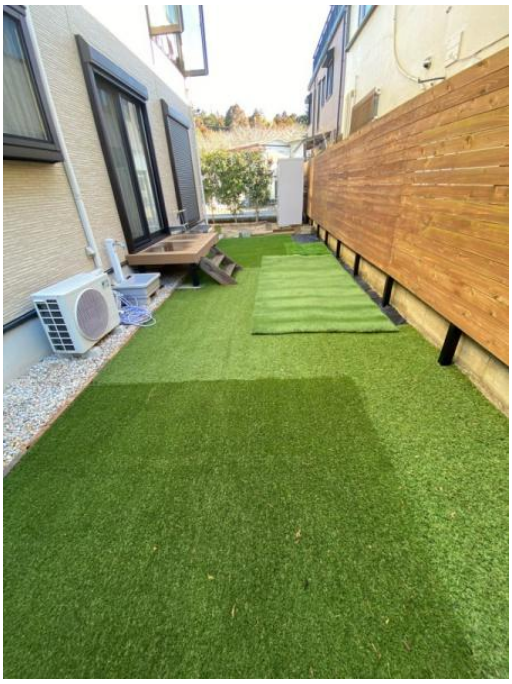

連絡先 本店 043-312-0912
9:00～20:00 定休日 第1・3火曜日、毎週水曜日
http://c21-lifetrust.jp/bukken?id=14116