エクセレントシティ鎌ケ谷駅前

セールスポイント

対面式キッチンなのでリビングにいるご家族と会話が増えそうです全居室収納付きなので居住空間がすっきりしそうです人気の角部屋です！

賃料	面積/間取	所在階	管理費・共益費	敷金	礼金
4,490万円	71.67㎡ / 3LDK	12階	13,900円		

スタッフからのコメント

最寄り駅まで徒歩3分なので通勤通学に便利です。ペットと一緒に暮らせる住まい(飼育細則有)

物件概要

所在地	千葉県鎌ケ谷市道野辺中央１丁目
交通	東武鉄道野田線「鎌ケ谷」駅より徒歩3分
価格	4,490万円（非課税）
管理費・共益費	13,900円
修繕積立金	6,100円
面積/間取り	71.67㎡/3LDK
部屋の向き	南東
築年月（築年数）	2021年3月（築3年）
種別/構造	中古マンション/鉄筋コンクリート造
所在階/階建	12階/地上13階
総戸数	74戸
バルコニー面積	10㎡
管理人	管理人:全部委託 / 管理形態:日勤 / 新日本コミュニティー
現況/入居時期	居住中
駐車場	空無
接道1	種別:公道
設備条件	耐震構造、角部屋、部屋向き　南東向き、通風良好、電気、ガス　都市ガス、室内洗濯機置場、二重天井、二重床 複層ガラス、全居室収納、収納スペース、納戸、クローゼット、ウォークインクローゼット、シューズボックス、シューズインクローゼット システムキッチン、カウンターキッチン、食器洗乾燥機、食器乾燥機、給湯、浄水器、独立洗面台、シャンプードレッサー バス広さ　1坪以上、オートバス、シャワー、浴室暖房、浴室乾燥機、ミストサウナ、バルコニー　バルコニー有、エレベーター 管理人　日勤、オートロック、TVインターホン、防犯カメラ、ペット　可
物件番号	146402-8556

備考	対面式キッチンなのでリビングにいるご家族と会話が増えそうです全居室収納付きなので居住空間がすっきりしそうです人気の角部屋です！

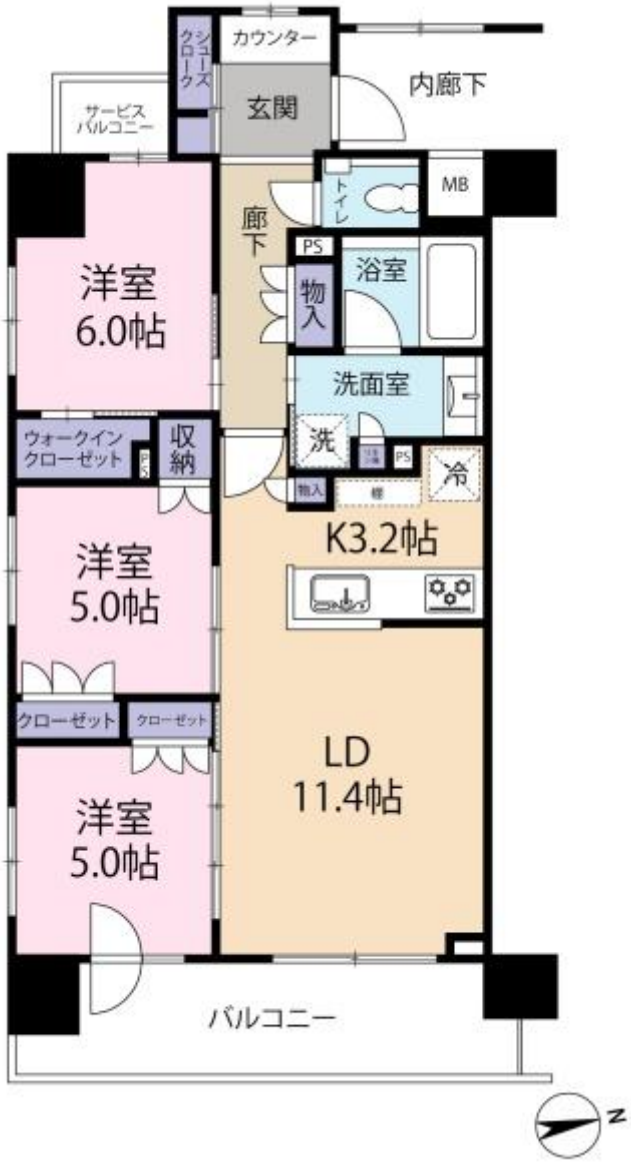
シューズクローク
カウンター
玄関
内廊下
サービスバルコニー
MB
トイレ
廊下
PS
物入
浴室
洗面室
洗
PS
冷
物入
K3.2帖
洋室
6.0帖
ウォークインクローゼット
収納
洋室
5.0帖
クローゼット
クローゼット
LD
11.4帖
洋室
5.0帖
バルコニー
N

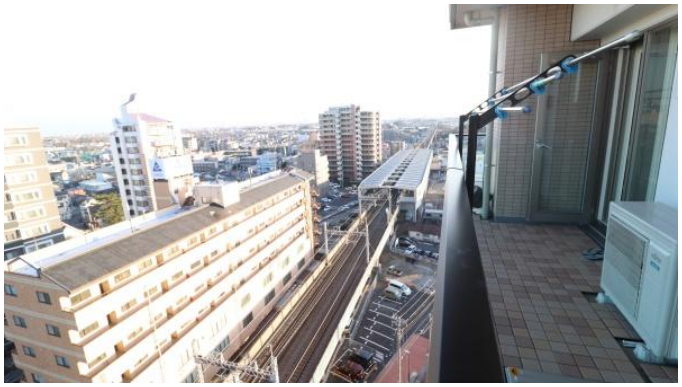

残り時間
24時間換気
プラズマクラスター
停止
暖房
衣類乾燥
ミストサウナ
換気
Rinnai

Panasonic
復旧/警報音停止
解錠
通話

16:28
ON/OFF

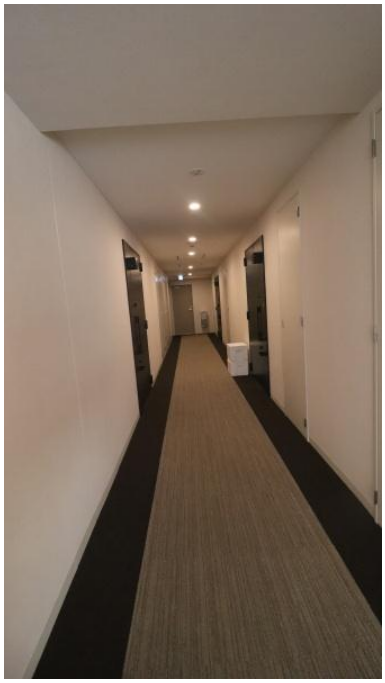

防犯カメラ
作動中

15

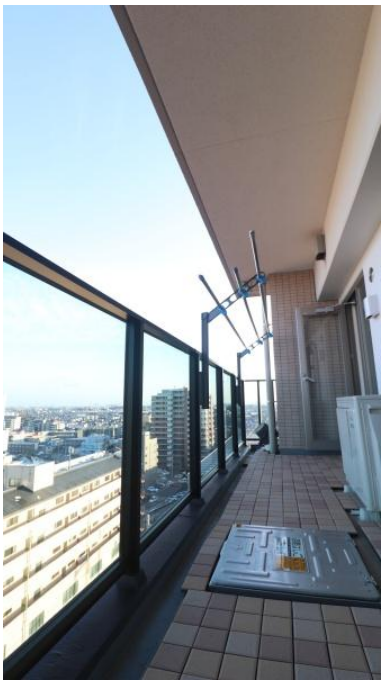

鎌ヶ谷市立第二中学校

あなたの暮らしに 近くて便利!

連絡先 津田沼店 047-409-9921
9:00～20:00 定休日 第1・3火曜日、毎週水曜日
http://c21-lifetrust.jp/bukken?id=14091