八千代市八千代台北12期　全1棟

セールスポイント

お料理をしながらでもご家族との会話を楽しめる対面キッチンセカンドカーにも便利な駐車2台可（車種による）家族の帰りを温かく迎えられるリビングイン階段プラン収納に便利なWICを備えた住まい玄関横にシューズインクローク付き

賃料	面積/間取	所在階	管理費・共益費	敷金	礼金
3,598万円	105.79㎡(公簿) / 4LDK				

スタッフからのコメント

教育・お買物施設など生活環境充実　お子様の学習スペースやデスクワークにも使えるスタディカウンター

物件概要

所在地	千葉県八千代市八千代台北１６丁目
交通	京成電鉄本線「京成大和田」駅より徒歩8分
価格	3,598万円
面積/間取り	4LDK
延べ床面積	102.27㎡
部屋の向き	南西
築年月（築年数）	2024年1月（築0年）
種別/構造	新築一戸建/木造
部屋/所在階/階建	地上2階
現況/入居時期	新築
建ぺい率	50%
容積率	100%
接道状況	一方
駐車場	有/空き2台
接道1	方向:南西 / 種別:私道 / 幅員:4.5m
設備条件	整形地、階建　2階建、部屋向き　南西向き、LDK広さ　20帖以上、全居室6帖以上、電気、上水道　公営、汚水　下水道、ガス　都市ガス 駐車可能台数　2台可、リビング階段、全居室収納、収納スペース、クローゼット、ウォークインクローゼット、シューズインクローゼット、床下収納 システムキッチン、カウンターキッチン、コンロ口数　三口、独立洗面台、オートバス、浴室に窓、トイレ2ヶ所、温水洗浄便座 バルコニー　バルコニー有、TVインターホン、スーパー 徒歩10分以内、小学校 徒歩10分以内
物件番号	146402-8539

備考	お料理をしながらでもご家族との会話を楽しめる対面キッチンセカンドカーにも便利な駐車2台可（車種による）家族の帰りを温かく迎えられるリビングイン階段プラン収納に便利なWICを備えた住まい玄関横にシューズインクローク付き

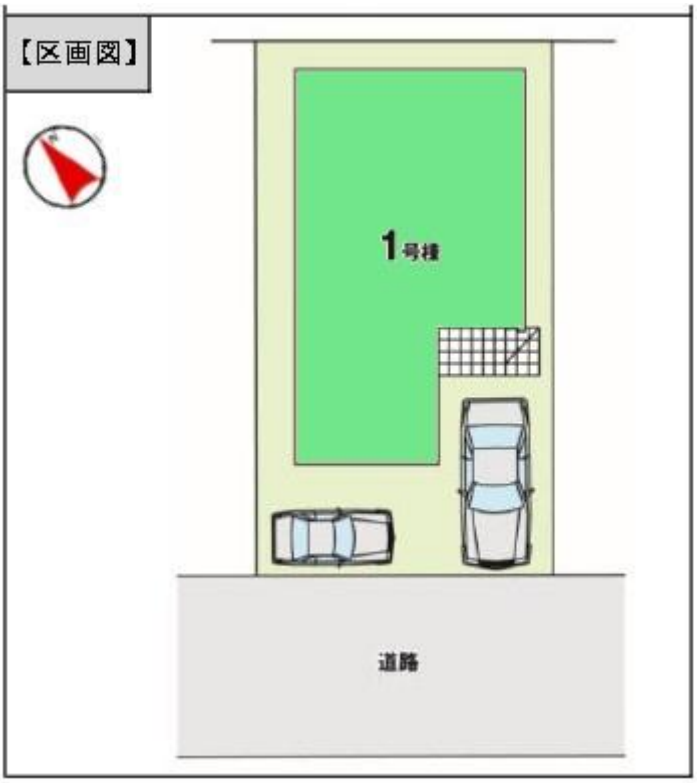

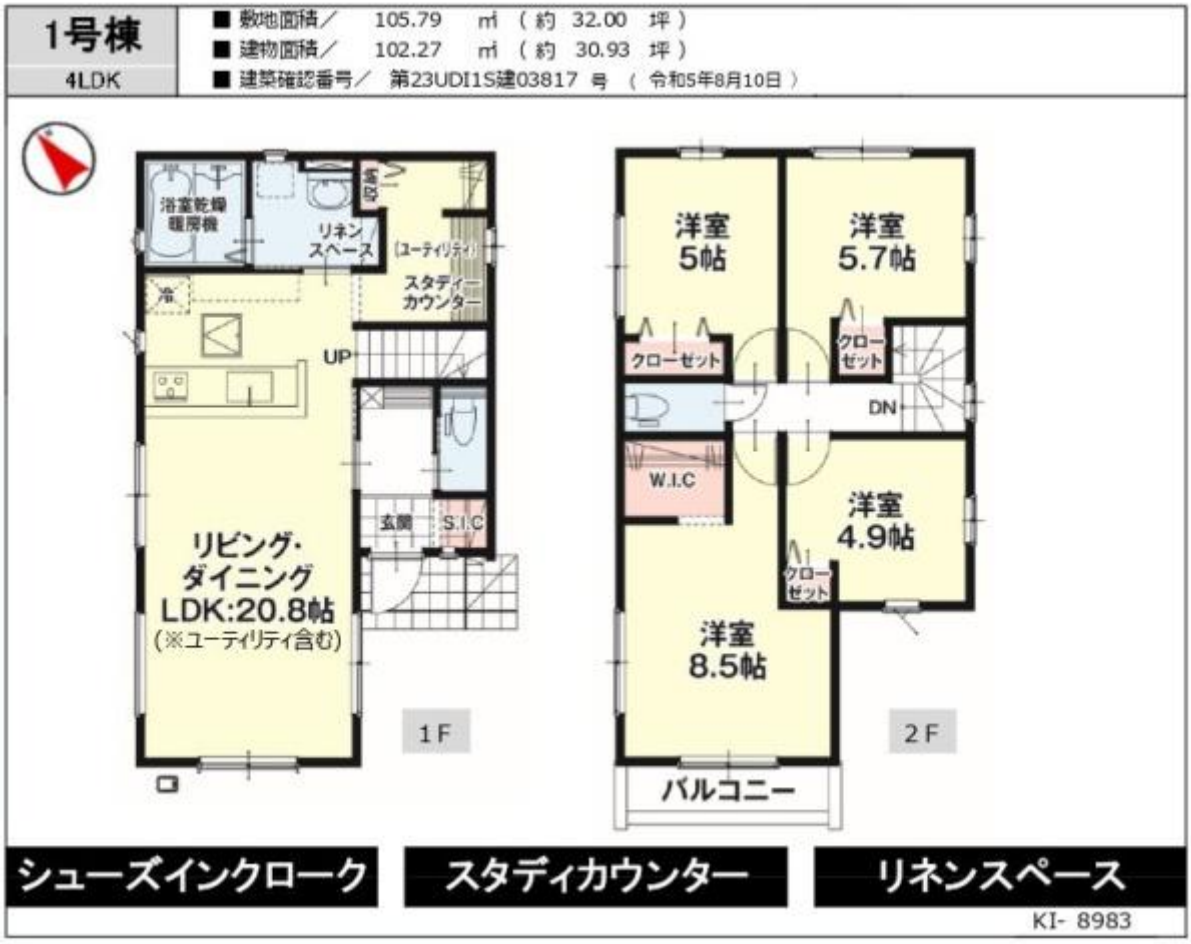

連絡先 津田沼店 047-409-9921
9:00～20:00 定休日 第1・3火曜日、毎週水曜日
http://c21-lifetrust.jp/bukken?id=14043