市原市飯沼　戸建て

セールスポイント

24時間換気システム付きお料理をしながらでもご家族との会話を楽しめる対面キッチンセカンドカーにも便利な駐車2台可後片付けもラクラクな食器洗乾燥機付

賃料	面積/間取	所在階	管理費・共益費	敷金	礼金
3,980万円	215.95㎡(公簿) / 3LDK				

スタッフからのコメント

令和4年9月の築浅　ヤマダホームズ施工の注文住宅です　便利な全居室収納スペース付　\n\n

物件概要

所在地	千葉県市原市飯沼
交通	内房線「五井」駅より徒歩30分 小湊鐵道「五井」駅より徒歩30分
価格	3,980万円（非課税）
面積/間取り	3LDK
延べ床面積	96.88㎡
部屋の向き	南西
築年月（築年数）	2022年9月（築1年）
種別/構造	中古一戸建/木造
部屋/所在階/階建	地上2階
現況/入居時期	居住中
建ぺい率	50%
容積率	100%
接道状況	一方
駐車場	有/空き2台
接道1	方向:北西 / 間口:16.1m / 種別:私道 / 幅員:6m
設備条件	閑静な住宅地、土地広さ　50坪以上、階建　2階建、部屋向き南西向き、LDK広さ　18帖以上、オール電化、上水道　公営、フローリング、全居室フローリング シャッター雨戸、駐車可能台数　2台可、24時間換気システム、エアコン、全居室収納、クローゼット、ウォークインクローゼット、シューズボックス システムキッチン、カウンターキッチン、IHクッキングヒーター、コンロ口数　三口、食器洗乾燥機、独立洗面台、シャンプードレッサー、追い焚き シャワー、浴室に窓、トイレ2ヶ所、温水洗浄便座、バルコニーバルコニー有
物件番号	146401-11872

備考	24時間換気システム付きお料理をしながらでもご家族との会話を楽しめる対面キッチンセカンドカーにも便利な駐車2台可後片付けもラクラクな食器洗乾燥機付

収納
トイレ
収納
洋室
(5.2帖)
収納
収納
洋室
(7.5帖)
バルコニー
洋室
(5.2帖)
N
玄関
トイレ
洗面所
浴室
収納
収納
LDK
(18.0帖)

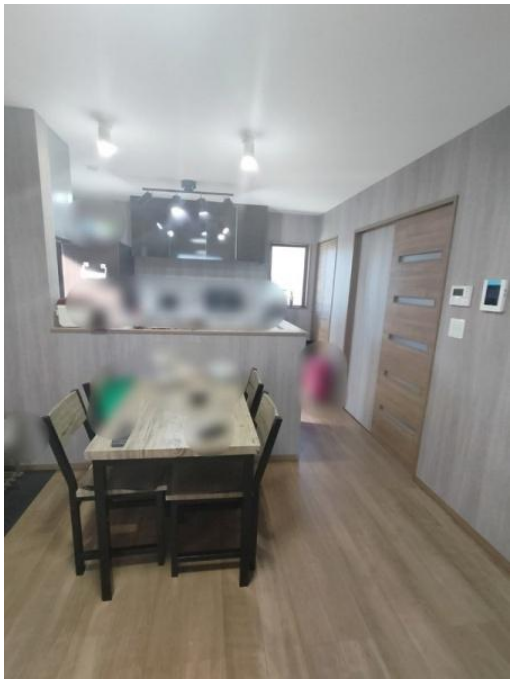

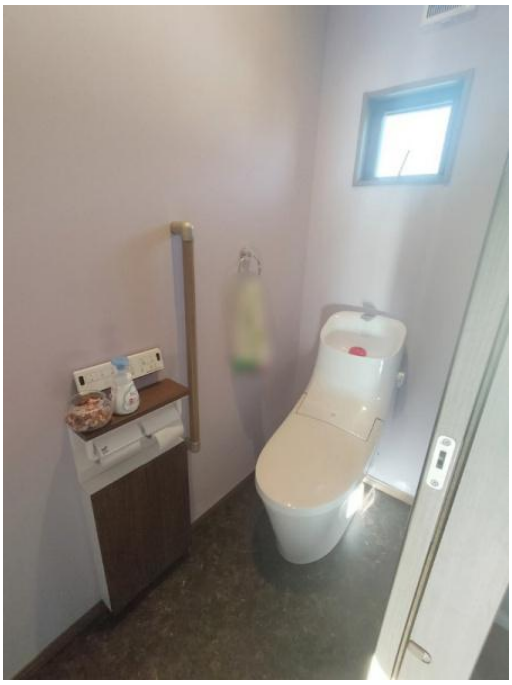

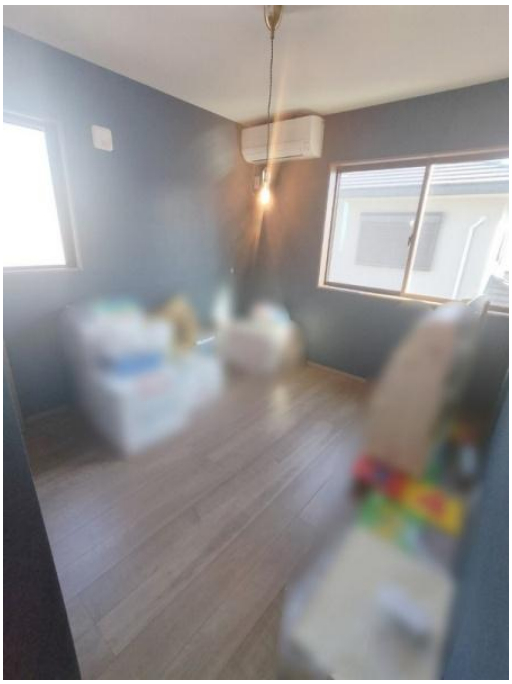

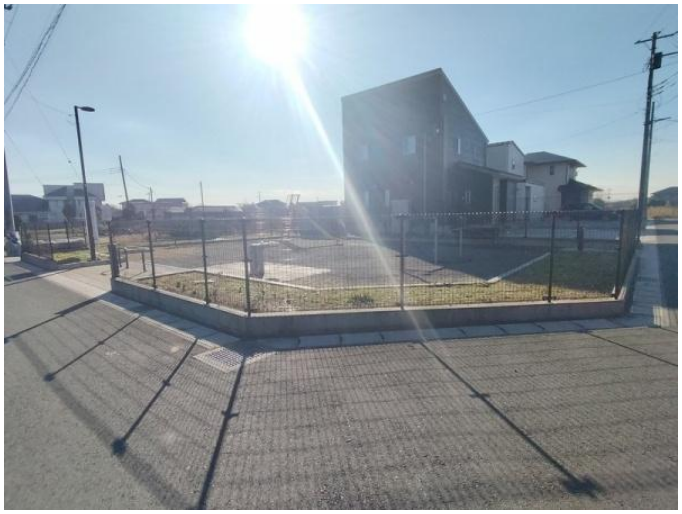

連絡先 本店 043-312-0912
9:00～20:00 定休日 第1・3火曜日、毎週水曜日
http://c21-lifetrust.jp/bukken?id=14011