西船橋サンハイツ

セールスポイント

リフォーム・・キッチン、浴室、トイレ等WICやパントリー等収納豊富複数路線利用可能なので通勤通学に便利そうです。

賃料	面積/間取	所在階	管理費・共益費	敷金	礼金
1,788万円	78.45㎡ / 3LDK	5階	9,580円		

スタッフからのコメント

2023年11月にリフォーム済みの綺麗な住まいです。最上階につき陽当たり・通風良好です。

物件概要

所在地	千葉県船橋市印内２丁目
交通	総武・中央緩行線「西船橋」駅より徒歩12分 東京地下鉄東西線「西船橋」駅より徒歩12分
価格	1,788万円
管理費・共益費	9,580円
修繕積立金	13,420円
面積/間取り	78.45㎡/3LDK
部屋の向き	南東
築年月（築年数）	1982年6月（築41年）
種別/構造	中古マンション/鉄筋コンクリート造
所在階/階建	5階/地上5階
総戸数	38戸
バルコニー面積	10.58㎡
管理人	管理人:全部委託 / 管理形態:日勤
現況/入居時期	空室/即引き渡し可
駐車場	空無
設備条件	2沿線以上利用可、部屋の階　最上階、部屋向き　南東向き、日当り良好、通風良好、LDK広さ　15帖以上、フローリング、システムキッチン、ガスコンロ パントリー、食器洗乾燥機、独立洗面台、シャンプードレッサー、オートバス、追い焚き、浴室乾燥機、温水洗浄便座 バルコニー　バルコニー有、駐輪場、管理人　日勤、TVインターホン、リフォーム　内装リフォーム済、小学校徒歩10分以内、入居可能時期　即入居可、ペット　不可
物件番号	146402-8495
備考	リフォーム・・キッチン、浴室、トイレ等WICやパントリー等収納豊富複数路線利用可能なので通勤通学に便利そうです。

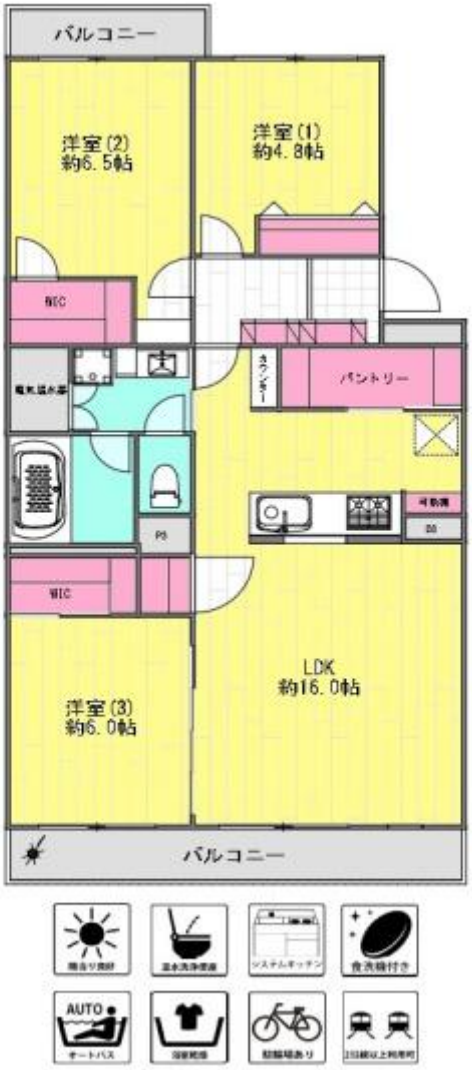
バルコニー
洋室(2)
約6.5帖
洋室(1)
約4.8帖
WIC
パントリー
LDK
約16.0帖
洋室(3)
約6.0帖
WIC
バルコニー
AUTO

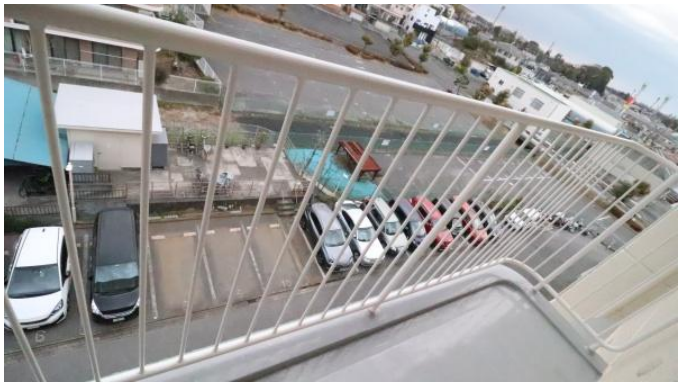

MITSUBISHI ELECTRIC
通話
ふろ自動
DIAHOT

Panasonic
通話／終了

タイマー残時間
0.5 1 2 3 4 6 8 10
タイマー設定
停止
24時間換気
風量
乾燥
暖房
涼風
換気

連絡先 津田沼店 047-409-9921
9:00～20:00 定休日 第1・3火曜日、毎週水曜日
http://c21-lifetrust.jp/bukken?id=13920